



TÁ NA DÚVIDA?

COLA NO MANUAL



ESCOLA SENAI "IVAN FÁBIO ZURITA"





SUMÁRIO

- 01** Informações escolares
- 02** Horários
- 03** Equipe escolar
- 04** Atuação escolar
- 05** Direitos e deveres
- 06** Sansões disciplinares
- 07** Frequência
- 09** Cancelamento de matrícula
- 10** AAPM
- 11** Biblioteca
- 12** Bicicletas
- 13** Uniforme
- 14** EPI
- 15** Regras Gerais





ESCOLA SENAI " IVAN FÁBIO ZURITA"

Avenida Ignácio Zurita Neto nº1.025

Jardim das Flores - Araras/SP

CEP: 13607-207

Telefone : (19) 3543-1760

senaiararas@sp.senai.br

araras.sp.senai.br





HORÁRIOS

SECRETARIA

2º a 6º feira - 08h00 às 20h00

Sábados - 08h00 às 12h00

AULAS - CAI/CURSO TÉCNICO

MANHÃ 07h30 às 11h30
07h45 às 11h00

TARDE 13h30 às 17h30

INTEGRAL SESI NOVO ENSINO MÉDIO - ARARAS

TERÇA-FEIRA 7h30 às 11h30 - 13h30 às 17h30

QUINTA-FEIRA 7h30 às 11h30 - 13h30 às 17h30

QUARTA-FEIRA 7h30 às 11h30 - 13h30 às 17h30

SEXTA-FEIRA 7h30 às 11h30 - 13h30 às 17h30

INTEGRAL SESI NOVO ENSINO MÉDIO- PIRASSUNUNGA

TERÇA-FEIRA 7h00 às 11h00 - 12h00 às 16h00

QUARTA-FEIRA 7h00 às 11h00 - 12h00 às 16h00

QUINTA-FEIRA 7h00 às 11h00 - 12h00 às 16h00

SEXTA-FEIRA 7h00 às 11h00 - 12h00 às 16h00

INTEGRAL SESI NOVO ENSINO MÉDIO - LEME

SEGUNDA-FEIRA 7h00 às 11h00 - 12h00 às 16h00

TERÇA-FEIRA 7h00 às 11h00 - 12h00 às 16h00

QUINTA-FEIRA 7h00 às 11h00 - 12h00 às 16h00

SEXTA-FEIRA 7h00 às 11h00 - 12h00 às 16h00





EQUIPE ESCOLAR



COORDENADOR DE ATIVIDADES TÉCNICAS
Eduardo Natal Cattai



GERENTE ADMINISTRATIVO E FINANCEIRO
Adilson César P. dos Santos

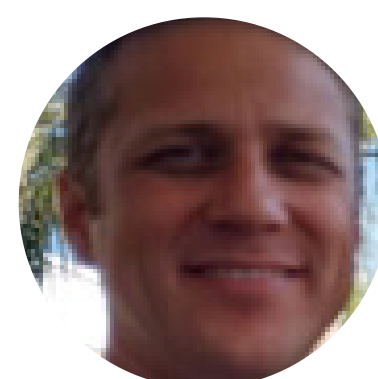

COORDENADOR DE RELACIONAMENTO COM A INDÚSTRIA
Devanir Guares

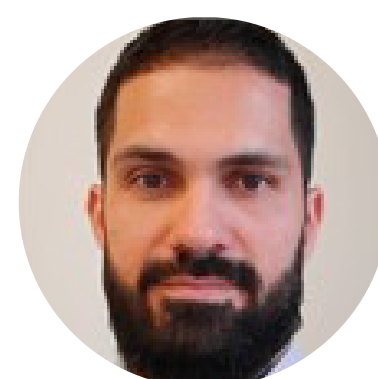

ORIENTADOR DE PRÁTICA PROFISSIONAL
Shalom Reges Parreira



ANALISTA DE QUALIDADE DE VIDA
Julia Spatti Candido



BIBLIOTECÁRIA
Raquel Patrícia Vasquez



DIRETOR
Alexandre Barreto Rodrigues





ATUAÇÃO ESCOLAR

ALIMENTOS



AUTOMAÇÃO



GESTÃO



METALMECÂNICA



ELETRÔ

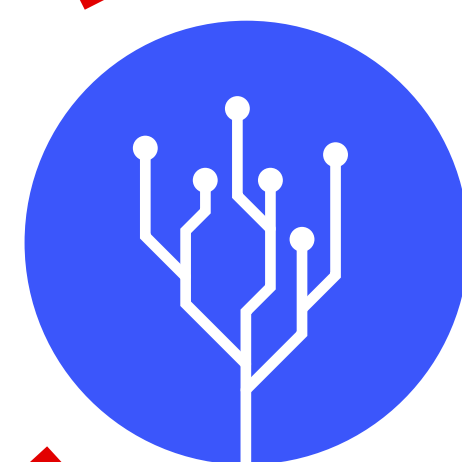

ELETRÔNICA

METALURGIA



PLÁSTICO

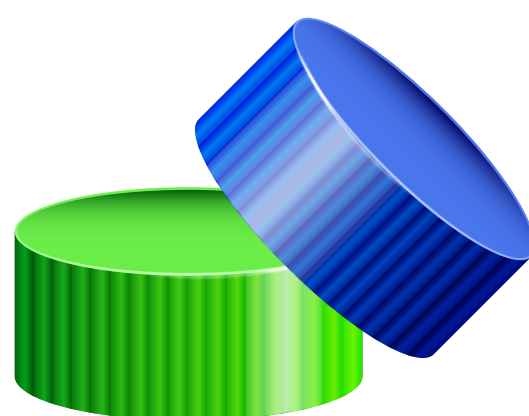

CONSTRUÇÃO



CIVIL

TECNOLOGIA DA

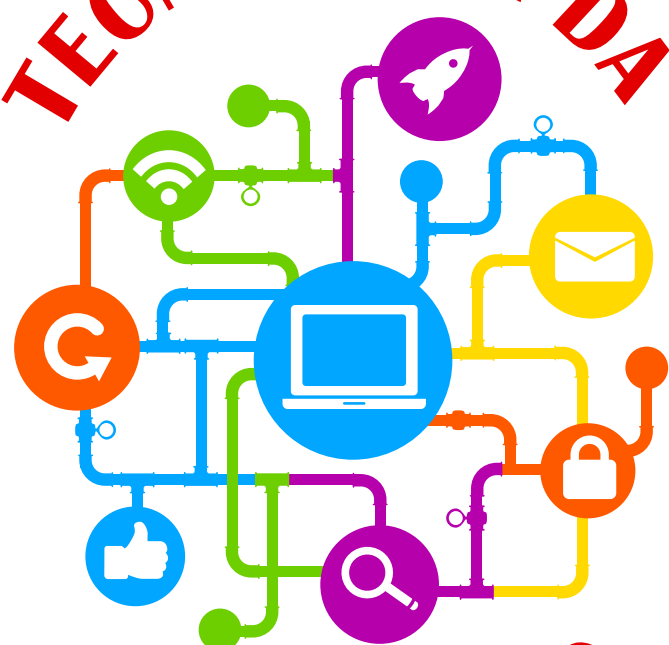

INFORMAÇÃO

SAÚDE E



SEGURANÇA

SENAI





DIREITOS E DEVERES

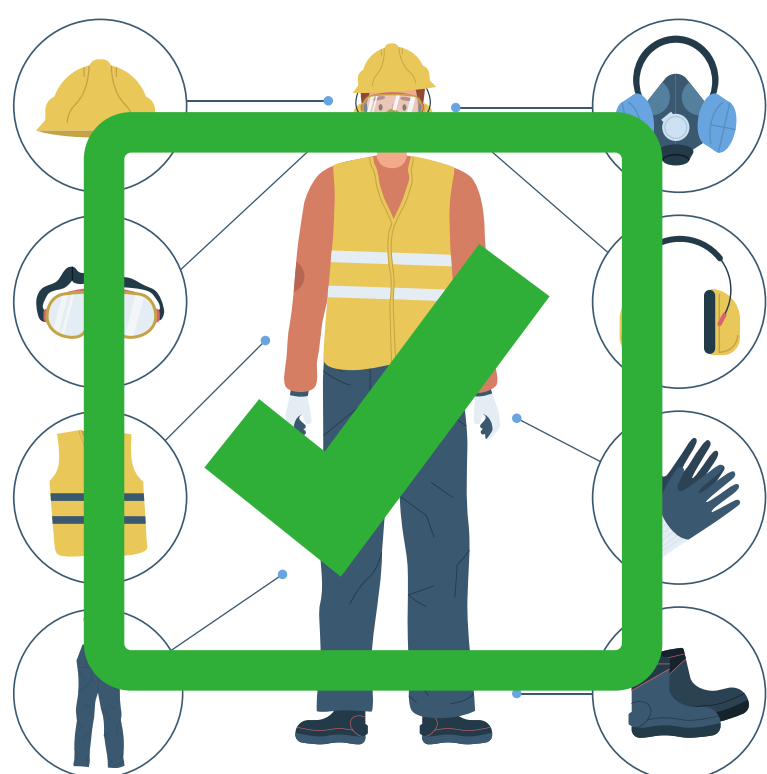

Trazer material necessário para as aulas.



Seus objetos pessoais são sua responsabilidade.

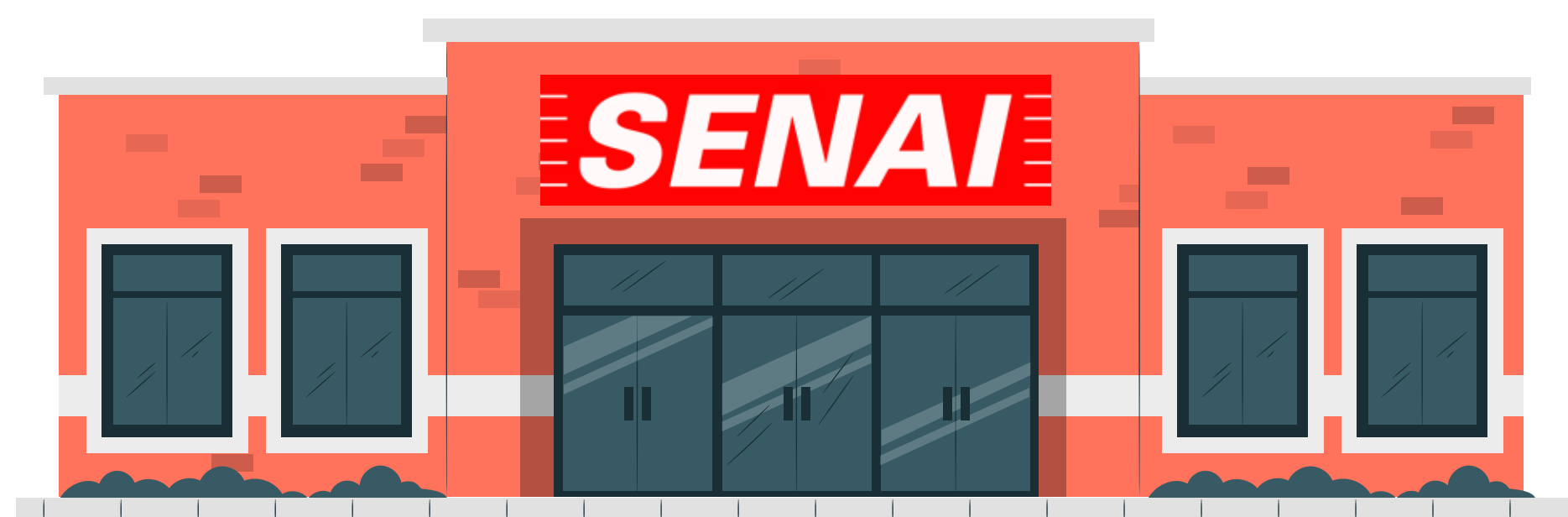

Zelar pelos patrimônios escolares.



Cuidado com brincadeiras desrespeitosas.



Praticar o RESPEITO.

SENAI



SANÇÕES DISCIPLINARES

Quando o aluno descumprir alguma das regras internas ou deixar de realizar suas obrigações, estará sujeito a sanções disciplinares, conforme a gravidade de sua ação ou da falta dela. As sanções aplicáveis, conforme a gravidade, são:

- **Advertência verbal; e/ou**
- **Registro na ficha de acompanhamento do aluno; e/ou**
- **Advertência por escrito; e/ou**
- **Suspensão das atividades escolares por até 03 dias registro no Portal Educacional e/ou Desligamento da unidade escolar.**





FREQUÊNCIA

Frequência mínima de 75%

As presenças dos alunos nas aulas serão verificadas através de chamada diária realizada pelos docentes e registradas no Portal Educacional.

(<https://pess.portal.senaisp.edu.br/Portal.aspx>).

Faltas por justa causa deverão ser justificadas e documentadas (análise será feita pela Analista de Qualidade de Vida).



Alunos com 25% de faltas na carga horária poderá solicitar compensação apenas das faltas justificadas.

É de responsabilidade do aluno o controle e monitoramento das faltas, para que não ultrapassem o limite de ausência.



ATRASOS

Durante o semestre, serão conscedidos 3 autorizações de atraso.

Apartir do 4º atraso será considerada falta.

SAÍDA ANTECIPADA

Quando necessário, deverá ser solicitado ao docente que através de aplicativo solicitará autorização para saída.

**Menores trazer
autorização dos pais**



CANCELAMENTO DE MATRÍCULA

Se for necessário cancelar a matrícula, o pedido deverá ser feito pelo aluno, ou seu responsável, formalmente, por escrito, e em formulário próprio, no setor apoio aos alunos.

Caso o aluno deixe de comparecer às aulas, ultrapassando 25% de faltas consecutivas, em relação à carga horária total em qualquer componente curricular, será convocado a comparecer a escola para justificar sua ausência ou efetuar o cancelamento de sua matrícula e, caso o aluno não responda a solicitação de comparecimento à Escola, terá sua matrícula cancelada.





AAPM?

A AAPM tem por finalidade apoiar a gestão da Escola no desenvolvimento de atividades de assistência dos alunos:

**A programação de atividades culturais e de lazer;
Torneios esportivos;
Participação em feiras técnicas;
Visitas técnicas em empresas;
Formatura;
Kit aluno (camisetas);
Premiações;
Comemorações.**



BIBLIOTECA

Laboratório de Criatividade e SENAI LAB (Espaço Maker;)



BICICLETAS!

A eventual permissão para estacionamento de bicicletas nas dependências da escola, constitui-se um mero ato de tolerância, sem qualquer responsabilidade do SENAI pela sua guarda. O aluno que utilizar bicicletas deverá:

- **Trazer corrente para travar a bicicleta;**
- **Entrar e sair da Escola empurrando a bicicleta;**

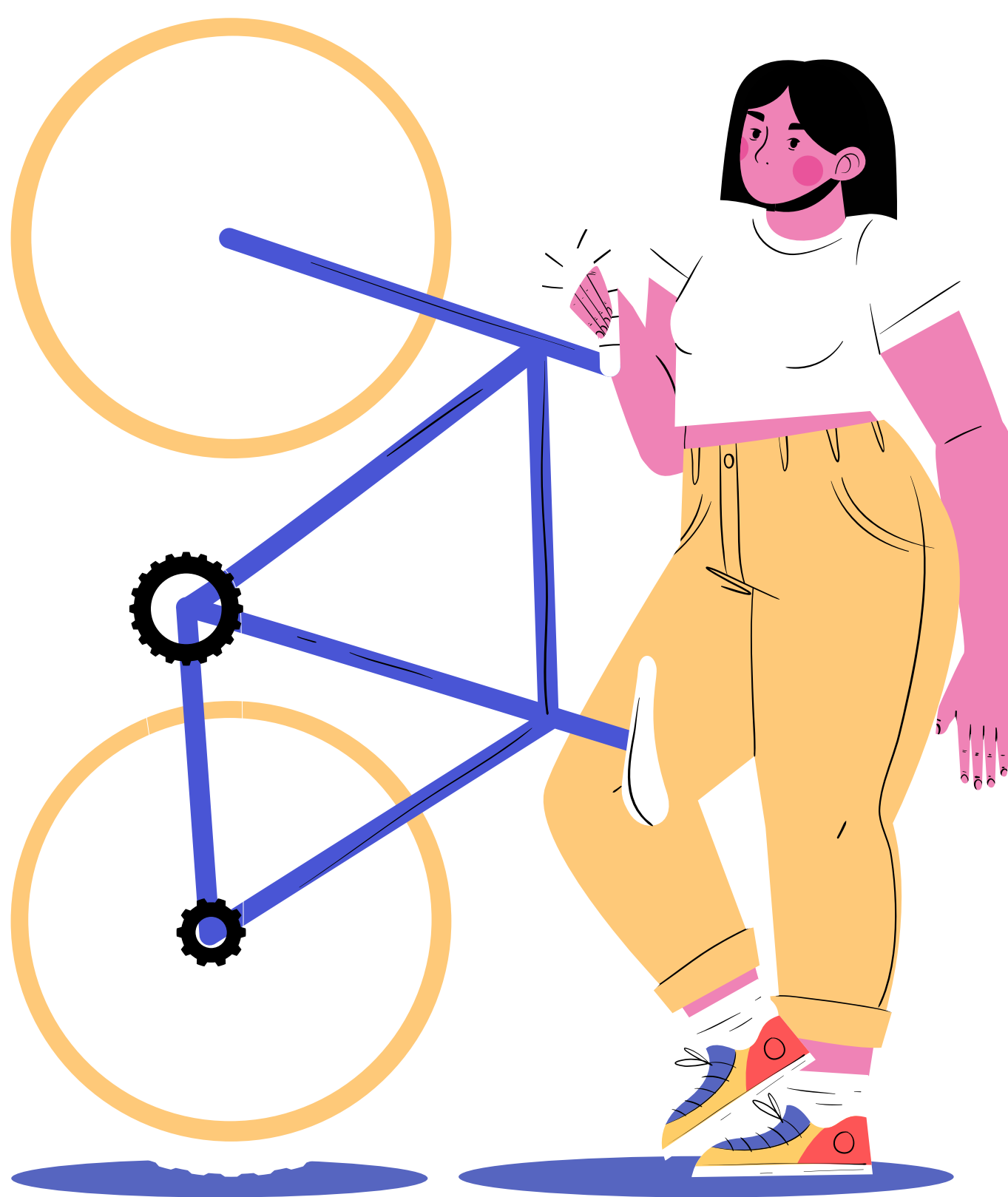



UNIFORME

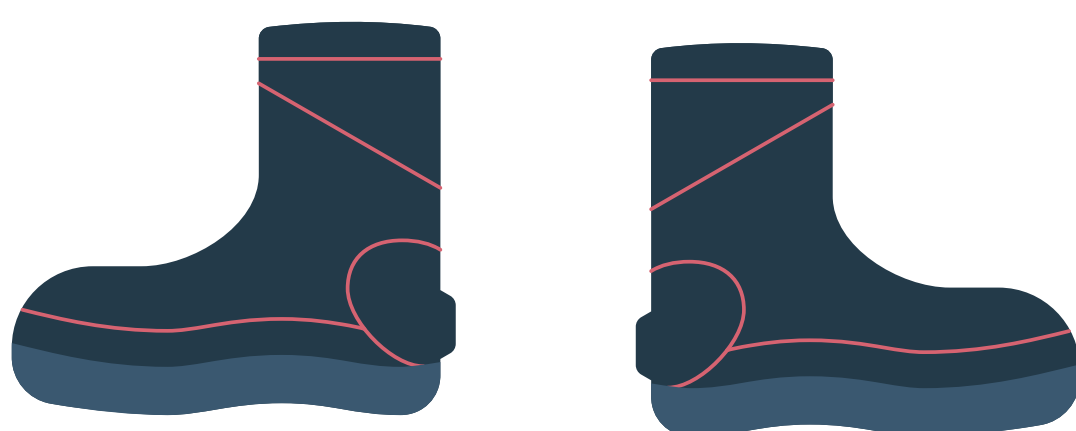

SENAI





EPI

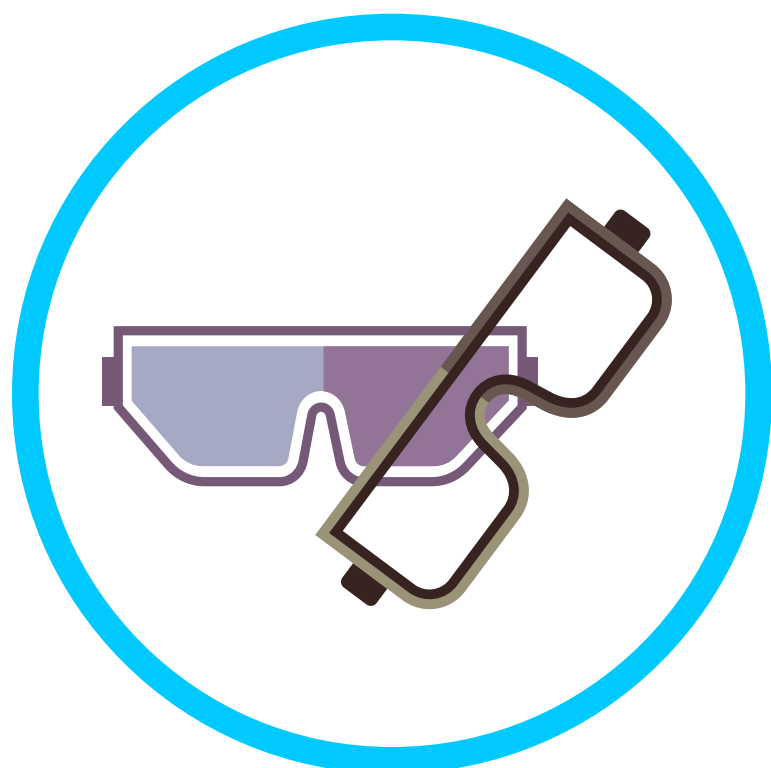

Óculos de proteção



Blusões, jaquetas ou camisas de manga longa proibidos.



Redinha para cabelos compridos



Cremes de EPI com CA



É OBRIGAÇÃO DO ALUNO



Acessórios e adornos serão proibidos





É PROIBIDO NAS DEPENDÊNCIAS ESCOLARES

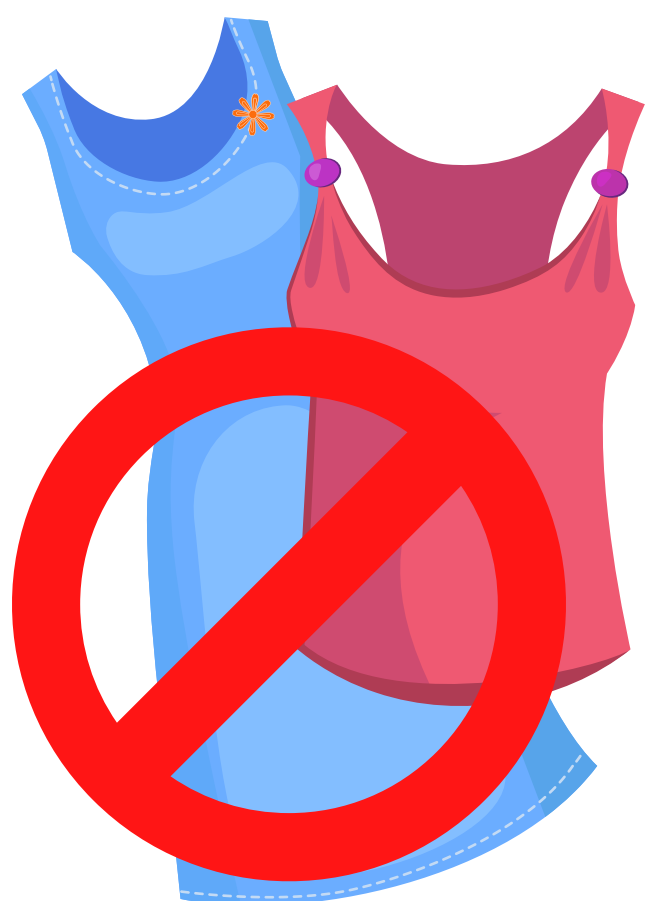

Vestidos e regatas



Tênis, sandálias e similares



Relógio, pulseiras e qualquer adorno.



Baralho



Fotografar e filmar sem autorização.



Bermudas e saias





É PROIBIDO NAS DEPENDÊNCIAS ESCOLARES



Fumar



Deitar nos bancos
e muretas



Estacionar veículos



Baralho



Camisetas de time



Uso do celular durante
as aulas





senaiararas@sp.senai.br
araras.sp.senai.br