

INFORMAÇÕES IMPORTANTES:

TAXA DE PRODUTOS (AULAS):

Para se inscrever em qualquer Modalidade Esportiva é necessário ser usuário do Centro de Qualidade de Vida sendo obrigatória a entrega do Exame Médico. (vide quadro abaixo)

FORMAS DE PAGAMENTO DAS TAXAS ADMINISTRATIVAS E DE PRODUTOS:

Dinheiro | Cheque | Boleto* | Cartão Visa e Mastercard (Débito e Crédito): Parcelamento em até 06 vezes: p/ valores até R\$ 600,00 | Parcelamento em até 12 vezes p/ para valores acima de R\$ 600,00 (Parcela Mínima R\$ 50,00).

*Com MEU SESI (www.sesisp.org.br/meu-sesi) é possível gerir suas contas e ter acesso a boletos de pagamento de forma rápida e segura.

Quando houver descontos promocionais o pagamento deverá ser feito exclusivamente na Secretaria Única.

USUÁRIO BENEFICIÁRIO (CONTRIBUINTE) - COMPROVAÇÃO ANUAL

O Usuário Beneficiário deve apresentar anualmente documentação que comprove a condição de Beneficiário (Carteira Profissional / Holerite do Mês).

ACESSO DE USUÁRIOS NÃO BENEFICIÁRIOS

O usuário **NÃO BENEFICIÁRIO** poderá usufruir apenas das instalações do Centro de Qualidade de Vida em que efetuou o cadastramento e respectivo pagamento da taxa de manutenção.

REGULAMENTO INTERNO:

Todo usuário no ato de sua inscrição recebe o Regulamento Interno para estar ciente de seus direitos e obrigações.

ATESTADO MÉDICO (obrigatório a partir de 6 anos)

Apresentar atestado médico com assinatura, carimbo do CRM, data de emissão, descrito conforme abaixo:

- ✓ Apto a Praticar Atividades Físicas (Clínico)
- ✓ Apto a Utilizar Piscinas (Dermatológico)

Validade: a partir da data de assinatura/emissão, caso não tenha nenhuma restrição.

Clínico: 365 dias | Dermatológico: 180 dias

Obs.: O SESI Guarulhos não dispõe deste serviço no momento.

HORÁRIO DE ATENDIMENTO E FUNCIONAMENTO

SECRETARIA ÚNICA

Terça à Sexta: das 10h00 às 18h30

Sábado: das 09h00 às 16h00

Segunda, Domingos e Feriados: Fechada

CENTRO DE QUALIDADE DE VIDA

Segunda-feira: Fechado

Terça a Sexta: das 08h00 às 20h00

Sábados, Domingos e Feriados: das 09h00 às 18h00

BALNEÁRIO (PISCINAS)

Segunda-feira: Fechado

Terça a Sexta: das 08h00 às 17h50

Sábados, Domingos e Feriados: das 09h00 às 17h30

Centro de Atividades do SESI no Estado de São Paulo

Usuário **Beneficiário** pode utilizar todas as Unidades do SESI-SP

Usuário **Não Beneficiário** somente a Unidade em que realizou o cadastro e o pagamento da taxa de manutenção

Consulte endereços e maiores informações das unidades em

<http://www.sesisp.org.br/procurar-unidades.htm>



SERVIÇO SOCIAL DA INDÚSTRIA – SESI-SP SESI GUARULHOS

CENTRO DE ATIVIDADES “MORVAN DIAS DE FIGUEIREDO”
RUA BENEDICTO CAETANO DA CRUZ, 100 – JD. ADRIANA
GUARULHOS – SP | CEP: 07135-151

GUARULHOS.SESISP.ORG.BR | FACEBOOK.COM/SESIGRU
SUGUARULHOS@SESISP.ORG.BR
(11) 2404-7200

CAPITAL E GRANDE SÃO PAULO: (11) 3528-2000
OUTRAS LOCALIDADES: 0800 55 1000

SESI-SP Editora | SENAI-SP Editora

Usuário do SESI tem 20% de desconto nos livros da Editora SESI-SP e da Editora SENAI-SP.

Adquira seus exemplares na Secretaria do SESI Guarulhos.
Consulte o catálogo na Unidade ou pelo site.



Faça sua carteirinha
e aproveite o que o
SESI Guarulhos oferece

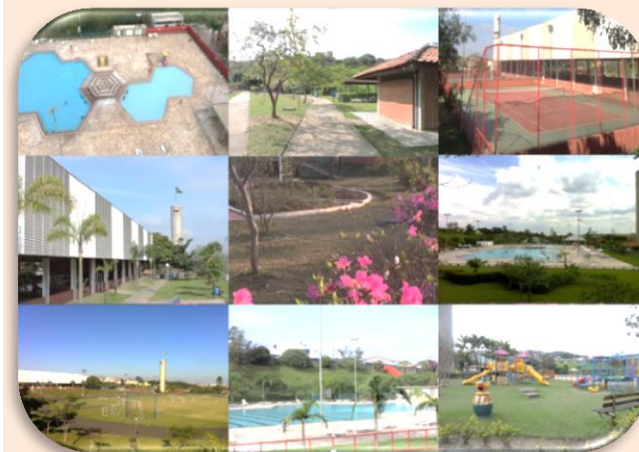

VERSÃO_7_17_08_2018

SESI GUARULHOS

Como tornar-se Usuário do SESI Guarulhos

No SESI Guarulhos você encontra o ambiente ideal para aprimorar sua qualidade de vida, com mais saúde e diversão.

O Centro de Qualidade de Vida do SESI oferece instalações para prática de atividades físicas, esportivas, sociais e recreativas como piscinas, quadras poliesportivas, campo de futebol, sala de ginástica, além de quiosques, playground e muito mais.

Documentação Necessária

- Carteira de Identidade (RG) ou Certidão de Nascimento;
- CPF (a partir de 3 anos);
- Certidão de Casamento;
- Carteira Profissional (Beneficiário – Trabalhadores de Empresas Contribuintes);
- Comprovante de Endereço (Recente) c/ CEP;
- 1 (uma) Foto 3X4 (Recente);

Aposentados e Pensionistas das Indústrias Contribuintes do SESI-SP, apresentar além da documentação acima, Comprovante c/ o Número do Benefício e Carteira Profissional para comprovação do vínculo empregatício.

Servidor da Segurança Pública (Apresentar também, Funcional e Último Holerite) .

Informações Complementares

- Na falta de documentos relacionados acima, não será possível realizar a inscrição;
- Carteirinha obrigatória a partir de 03 (três) anos;
- Para inscrição de menores de 18 anos e necessário a presença do Pai, Mãe ou Responsável Legal (Guarda ou Tutela), portando Documento de Identidade (RG) e CPF.**

Consulte Convênios c/ Empresas (Atendimento Coletivo)

- Valores diferenciados nas Taxas de Manutenção (Desconto em Folha de Pagamento).
- 20% Desconto nas Taxas de Produtos oferecidos nos Centros de Qualidade de Vida do SESI-SP.

Maiores informações: 2404-7222 | 2404-7205

Taxas Administrativas¹ - Valores

Taxas	Beneficiário	Valor Padrão
Manutenção Plano Individual (Mensal)	R\$ 22,00	R\$ 44,00
Manutenção Plano Familiar (Mensal)	R\$ 44,00	R\$ 88,00
*Taxa de Reativação – Plano Individual (atrasados + 6 meses)	R\$ 165,00	*Consulte Desconto Promocional
*Taxa de Reativação – Plano Familiar (atrasados + 6 meses)	R\$ 330,00	*Consulte Desconto Promocional
2ª Via de Carteirinha	R\$ 22,00	
Diária para Visitante <small>Consulte regulamento na Secretária</small>	R\$ 38,00	

Taxas de Produtos¹ - Valores

Taxas	Beneficiário	Valor Padrão
Aulas Diversas (Valor p/ Atividade)	R\$ 30,00	R\$ 60,00

¹ Tabela Referencial de Preços vigente até 31 de Janeiro de 2019.



Desconto para Pagamento Antecipado da Taxa de Manutenção

Trimestral	Semestral	Anual
10%	20%	30%

DESCONTOS | ISENÇÕES

SERÁ CONCEDIDO **DESCONTO DE 50% DO VALOR PADRÃO** PARA:

- Idosos, conforme Lei Federal nº 10741 de 01/10/2013 – art. 23, pagam valor de Beneficiário - (**Taxas Administrativas e Produtos**);
- Desempregados da Indústria contribuintes do SESI-SP e seus dependentes legais – cônjuge e filhos (solteiros) até 18 anos – pelo período de **03(três) meses** - (**Taxas de Produtos**);

SERÁ CONCEDIDO **DESCONTO ESPECIAL DE 50% DO VALOR PADRÃO** PARA:

- Integrantes das Polícias Militar / Civil / Federal / Corpo de Bombeiros / Guarda Civil Municipal / e seus dependentes – esposa(o) e filhos até 18 anos.

SERÃO **ISENTO**S DA TAXA DE MANUTENÇÃO:

- Funcionários do SESI-SP / SENAI-SP e seus dependentes legais – cônjuge e filhos (solteiros) até 18 anos.
- Alunos do SESI-SP matriculados no Ensino Fundamental e Médio e do Programa SESI-SP Atleta do Futuro.
- Alunos do SENAI-SP (Ensino Técnico e Aprendizagem Industrial).
- Atletas das modalidades de SESI-SP Esporte de Rendimento.
- Pessoas com deficiência que comprovem sua deficiência por meio de laudo médico.
- Crianças até 05(cinco) anos e 11(onze) meses de idade.

SESI-SP academia

A ACADEMIA do SESI-SP é + de bem COM A VIDA!

A partir de 14 anos – mediante autorização do responsável
Cross Training (A partir de 16 anos – mediante autorização do responsável)

Modalidade	Dias	Horários
Musculação em breve consulte-nos	3ª e 5ª	08h00 às 10h00
	4ª e 6ª	17h00 às 20h00
	Sábados	09h00 às 12h00
Power Cross Training	3ª e 5ª	08h00 às 09h00
Hidroginástica	3ª e 5ª	09h00 às 10h00
	3ª e 5ª	13h30 às 14h30
	3ª e 5ª	14h30 às 15h30
Zumba	3ª e 5ª	15h00 às 16h00
Circuito Funcional	3ª e 5ª	16h00 às 16h40
Cross Training	3ª e 5ª	16h45 às 17h30

SESI-SP treinamento sob medida

Aulas direcionadas para adultos, promove a prática esportiva saudável e melhoria da qualidade de vida.

A partir de 16 anos – mediante autorização do responsável

Modalidade	Dias	Horários
Natação Adulto	3ª e 5ª	10h00 às 11h00
	3ª e 5ª	15h30 às 16h30

SESI-SP atleta do futuro

O SESI-SP ATLETA DO FUTURO É UM PROGRAMA DE FORMAÇÃO ESPORTIVA, DESENVOLVIDO NOS CENTROS DE ATIVIDADES, PARA CRIANÇAS E JOVENS DE 6 A 17 ANOS. (**GRATUITO**)

(Retire na Secretaria a Grade de Modalidades / Horários (2018))

Atletismo	Basquete	Futebol	Taekwondo	
Gin. Artística	Judô	Natação	Futsal	Vôlei

Inscrição sujeita a existência de vaga no momento do atendimento.