



MANUAL DO ALUNO

Escola SENAI de Mogi Guaçu



Educação Forte » Indústria Forte » País Forte



Olá!

Preparamos esse guia para você conhecer mais sobre o SENAI-SP e as políticas que adotamos em nossa escola.

Ao realizar um curso no SENAI-SP, você terá muitas oportunidades de aprender e desenvolver-se. Esperamos que este seja o início de um caminho de muitos aprendizados e sucesso em sua vida profissional.

Consulte o guia sempre que precisar checar:

01. Conheça o SENAI-SP (pág. 2)
02. Conheça a Escola SENAI (pág. 4)
03. Apoio ao estudante (pág. 5)
04. Nossos princípios (pág. 9)
05. Respeito e convivência (pág. 10)
06. Informações escolares (pág. 11)
07. Saúde e segurança (pág. 16)
08. Carômetro emocional (pág. 17)
09. Links úteis (pág. 19)

O Manual também traz informações sobre:

- Entrada e saída (pág. 11)
- Estudo e avaliação (pág. 13)
- Sanções disciplinares (pág. 15)
- Estágio supervisionado (pág. 15)
- Calendário escolar (pág. 19)
- Regulamento de estágio (pág. 19)

Conheça o SENAI-SP

A instituição tem a missão de apoiar o aumento da competitividade da indústria por meio da educação profissional, inovação, tecnologia e empreendedorismo industrial.

O SENAI-SP é referência em **educação profissional, inovação e tecnologia** há mais de 80 anos. Com **mais de 1 milhão de matrículas por ano**, oferece cursos que vão da formação inicial à pós-graduação, ajudando a indústria a se tornar mais competitiva.

Com 90 unidades no Estado de São Paulo e 78 escolas móveis, a instituição desenvolve soluções inovadoras para as empresas. Além disso, investe em inovação, acelera startups e fomenta a cultura empreendedora.





A metodologia educacional integra teoria e prática, propondo desafios reais aos alunos: com **ambientes de aprendizagem que reproduzem a realidade industrial** e corpo técnico com articulação ativa para a empregabilidade dos estudantes e recém-formados. Atuamos nas principais áreas tecnológicas, de forma presencial ou online, oferecendo:

- Cursos de Aprendizagem Industrial;
- Cursos Livres;
- Cursos Técnicos;
- Cursos de Graduação;
- Cursos de Pós-graduação;
- Educação Online.

Para saber mais sobre o SENAI-SP, acesse:
sp.senai.br

Para conhecer nossos cursos online, acesse:
sp.senai.br/unidade/online

Conheça a Escola SENAI de Mogi Guaçu

O SENAI Mogi Guaçu iniciou suas atividades em nossa cidade no dia 3 de novembro de 1976, na Rua Hugo Panciera, em convênio com o Centro de Ação Social de Mogi Guaçu (CASMOÇU), onde funcionou até dezembro de 1989. A partir de janeiro de 1990, mudou-se para as instalações do Jardim Ipê II, na Rua Cambé, 140, ampliando sua capacidade de atendimento, para suprir a demanda de mão de obra especializada, que vinha aumentando nas indústrias de nossa cidade e região.

A escola é referência na área de educação profissional e atua em mais de 4 (quatro) áreas tecnológicas: Eletroeletrônica, Mecânica, Tecnologia da Informação e Gestão, ofertando Cursos de Aprendizagem Industrial, Cursos Técnicos e Cursos Formação Inicial e Continuada. Para saber mais sobre os cursos oferecidos, acesse: <https://mogiguacu.sp.senai.br>

Como chegar:

A Escola SENAI "Mogi Guaçu" tem como principais meios de transporte para o acesso: as linhas municipais de ônibus que circulam entre os bairros centrais e o Jardim Ipê II, bem como linhas intermunicipais que atendem cidades como Mogi Mirim, Itapira e Estiva Gerbi. Também estamos próximos à Rodovia SP-340, facilitando o acesso por transporte particular ou fretado das indústrias da região. Saiba mais sobre a atuação da escola acessando o nosso site e as nossas redes sociais:



Apoio ao estudante

Áreas escolares



Biblioteca

A Biblioteca, localizada no bloco C, próxima ao refeitório, é uma plataforma de apoio à educação profissional, a pesquisa, a inovação e a cultura. Oferecemos diferentes recursos educacionais e tecnológicos, incluindo livros, periódicos, computadores, jogos, instrumentos musicais, ferramentas e videogames, para enriquecer a experiência de aprendizado da comunidade escolar.

Funcionamento:

2ª e 3ª feira, das 12h30 às 21h30 | Intervalo das 16h30 às 17h30

4ª feira, das 09h às 18h00 | Intervalo das 13h00 às 14h00 e

5ª e 6ª feira das 08h00 às 17h00 | Intervalo das 12h00 às 13h00



Cantina

A cantina fica no bloco A e oferece salgados, doces, sucos, refrigerantes, lanches e almoço.

Funcionamento:

- de 2ª a 6ª feira, das 07h às 21h30

- aos sábados, das 07h às 16h



Áreas Escolares



Secretaria

Aqui, você tem todo o suporte para realizar sua matrícula e inscrição, além de receber ajuda com passe escolar, declarações, certificados, atualização de dados, crachás, boletins escolares e muito mais.

Funcionamento:

- de 2ª a 6ª feira, das 08h às 19h30
- aos sábados, das 08h às 11h

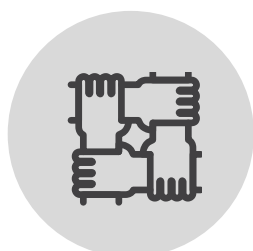

AAPM - Associação de Alunos, Pais e Mestres

A AAPM é uma instituição que apoia a gestão da escola e ajuda a alcançar suas metas, promovendo a integração entre a escola e a comunidade. Suas atividades são realizadas com a colaboração voluntária de todos.



Área de estágios

A área de estágios ajuda você a encontrar oportunidades e orienta sobre o processo. O responsável por estágios na nossa escola é o Prof. **André Megda**. Aproveite para tirar suas dúvidas e buscar novas oportunidades.

andre.megda@sp.senai.br tel: (19) 3811-7428



Área de qualidade de vida

Nas escolas SENAI-SP, temos um espaço dedicado à sua qualidade de vida, focado em apoiar você em casos de violência, *bullying*, saúde mental e bem-estar. Nosso objetivo é oferecer suporte, orientando sobre os recursos disponíveis tanto na escola quanto na comunidade. A Analista de Qualidade de Vida, **Luciane Aló Pedro** está à disposição para te ajudar.

Horário de atendimento

2ª a 6ª, das 8h às 12h /13h às 17h.

Achados e perdidos: perdeu ou encontrou algo? Passe na Sala da analista de qualidade de vida para procurar ou entregar o objeto perdido.



CIPA – Comissão Interna de Prevenção de Acidentes

A CIPA é um grupo de funcionários que trabalha para prevenir acidentes e doenças no ambiente de trabalho, garantindo a segurança e a saúde de todos. Para saber quem faz parte da CIPA, consulte os quadros de aviso da escola.



Conselho Escolar

É formado por um grupo funcionários, professores e estudantes, com o objetivo de apoiar a gestão das unidades escolares do SENAI-SP, focado no processo educacional.



Interlocutor(a) de Inclusão

Nossa Interlocutora de Inclusão, **Luciane Aló Pedro**, é a profissional que orienta a comunidade escolar sobre questões de diversidade e inclusão. Para conversar com ele(a), envie um e-mail para luciane.pedro@sp.senai.br ou ligue para 3811-7413



Interlocutor(a) de Aprendizagem

Nosso Interlocutor de Aprendizagem Profissional, **André Megda**, está aqui para orientar você em tudo relacionado ao seu aprendizado. Para falar com ele, envie um e-mail para andre.megda@sp.senai.br.



Brigada de incêndio

É formada por pessoas treinadas para prevenir e combater incêndios, além de agir em procedimentos como abandono de área e em primeiros socorros. Nosso coordenador de brigada é o **Jardel Elias de Souza**. Para falar com ele, envie um e-mail para jardel.souza@sp.senai.br.

Nossos princípios

Respeito às diferenças, pluralismo de ideias e garantia de padrão de qualidade são alguns dos princípios que norteiam a atuação do SENAI-SP.

Para conhecer todos os nossos princípios, acesse o Regimento Comum das unidades escolares.





05

Respeito e convivência

O SENAI-SP preza pela diversidade e pela inclusão de todas as pessoas.

O SENAI não aprova e nem tolera qualquer discriminação contra pessoas e grupos. Caso você presencie ou sofra qualquer ato de desrespeito, procure imediatamente a coordenação ou a área de qualidade de vida.

Informações escolares



HORÁRIO DE FUNCIONAMENTO

- Esta escola funciona de segunda a sexta-feira, das 08h às 22h e aos sábados, das 08h às 17h.
- Os horários de cursos e turmas podem variar. Consulte a secretaria.



ENTRADA E SAÍDA

Entrada com atraso

Em casos excepcionais, a entrada com atraso pode ser permitida, desde que você preencha uma autorização explicando o motivo. Vale lembrar que isso não justifica a falta nas aulas que você perdeu. Se os atrasos se repetirem, a área de qualidade de vida pode convocar você, seu responsável e seu empregador (para alunos de Aprendizagem Industrial e Técnicos) para entender melhor o que está acontecendo.

Identificação do aluno

No ambiente escolar, é obrigatório usar o crachá (ou carteirinha de identificação) e estar uniformizado, conforme as regras do seu curso e turma. Fique atento a essas orientações.

Permanência fora do horário de aula

Caso seja necessário permanecer na escola fora do horário de aula, solicite autorização junto à Coordenação.

Saída antecipada

Em casos excepcionais, a saída pode ser autorizada, mas será documentada e registrada no seu prontuário. Se você for menor de 18 anos, será necessário ter a autorização dos seus pais ou responsáveis, que serão contatados pela área de qualidade de vida ou Coordenação.



LEI RESTRINGE O USO DE CELULAR NAS ESCOLAS

Durante as aulas, intervalos e demais atividades dos cursos de Aprendizagem Industrial (CAI) e Cursos Técnicos (CT) do SENAI-SP, o uso de aparelhos eletrônicos portáteis pessoais, como celulares, tablets e outros dispositivos, deve ocorrer exclusivamente por orientação do docente e com finalidades relacionadas ao ensino. Em caso de necessidade de utilização, o aluno deve procurar a coordenação escolar. O objetivo é favorecer o aprendizado e prevenir questões de saúde mental, ligadas ao uso excessivo de telas. O aluno deve manter seus aparelhos eletrônicos portáteis pessoais sob sua posse em todos os momentos.

Esta orientação está alinhada com a Lei Federal nº 15.100, de 13 de janeiro de 2025, e com a Lei Estadual nº 18.058, de 5 de dezembro de 2024.

Saiba mais em senaisp.org/LeiCelularNasEscolas.



ESTUDO E AVALIAÇÃO

Aprovação e reprovação

Para ser aprovado em cada matéria, você precisa ter 75% de presença e uma nota mínima de 50 (em uma escala de 0 a 100). Caso não atinja esses requisitos, pode ser retido.

Cursos específicos, como os regidos pelas NRs (Normas Regulamentadoras), possuem critérios diferentes de aprovação e reprovação. Fique atento e consulte a Coordenação para mais detalhes.

Aproveitamento de estudos

Se você já tem conhecimento de alguma unidade curricular, por meio de outro curso ou experiência profissional, pode solicitar o aproveitamento de estudos, conforme o período indicado no Calendário Escolar.

Recuperação

Se você precisar de recuperação, cada professor oferecerá atividades durante as aulas ou em períodos específicos, de acordo com a Proposta Pedagógica.

Recurso contra avaliação final

Caso tenha sido retido e não concorde com o resultado, você pode entrar com recurso junto à direção, dentro do prazo do Calendário Escolar.

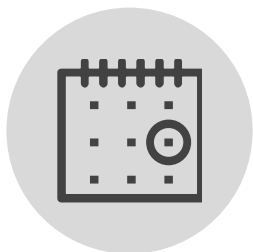

FREQUÊNCIA

Compensação de ausências

Você também tem o direito de compensar ausências, desde que justificadas. Consulte a Coordenação para saber quais justificativas são aceitas, conforme as regras da Proposta Pedagógica.

Controle de frequência

Para cursos de Aprendizagem, Técnicos e Cursos Livres, é necessário ter pelo menos 75% de frequência nas horas-aula de cada matéria para ser aprovado. Para cursos regidos por NRs, confira as regras com a Coordenação.

Lembre-se: a escola é responsável pela apuração da sua frequência, mas também é importante que você acompanhe.



ATUALIZAÇÃO DE DADOS CADASTRAIS

Se houver qualquer alteração nos seus dados, como endereço, e-mail ou telefone, vá até a Secretaria e atualize seu cadastro.



DESISTÊNCIA

Caso decida desistir do curso, procure a Secretaria para preencher o requerimento de cancelamento da matrícula e negociar dívidas, se houver. Lembre-se: nos cursos pagos, o simples abandono não encerra o contrato e pode resultar na cobrança das parcelas restantes. Alunos menores de 18 anos precisam estar acompanhados dos pais ou responsável legal para realizar o cancelamento.



TRANCAMENTO DE MATRÍCULA

Se precisar trancar a matrícula ou retornar aos estudos nos cursos de Aprendizagem e Técnicos, consulte o Regimento Comum das unidades escolares para saber como proceder.



SANÇÕES DISCIPLINARES

O SENAI-SP dispõe de regramento a respeito da aplicação de sanções disciplinares, conforme previsto no Regimento Comum das unidades escolares. Casos de extrema gravidade podem levar ao indeferimento de novas matrículas na unidade, resguardado o direito ao contraditório e à ampla defesa.



APRENDIZAGEM PROFISSIONAL

Alunos dos cursos de Aprendizagem e Técnicos podem ser contratados como aprendizes por empresas, conforme a legislação. Para mais informações, converse com o(a) interlocutor(a) de aprendizagem da sua unidade: Prof. **André Megda**, e-mail: andre.megda@sp.senai.br.



ESTÁGIO SUPERVISIONADO

Nos Cursos Técnicos, o estágio é opcional. As regras para realização estão no regulamento da modalidade. Se tiver interesse, procure o responsável por estágio: Prof. **André Megda**, e-mail: andre.megda@sp.senai.br.



PORTAL EDUCACIONAL

O SENAI-SP também oferece uma ferramenta online para que você acompanhe seu rendimento escolar, interaja com os professores e controle sua frequência.

Acesse em <https://pess.portal.senaisp.edu.br> e, no primeiro acesso, clique em "O que fazer?" para cadastrar sua senha.

Saúde e segurança

As escolas SENAI-SP seguem procedimentos de saúde e segurança específicos para cada ambiente, incluindo o uso de roupas adequadas, equipamentos de segurança e acessórios conforme a atividade e as normas regulamentadoras de cada área.

Caso tenha questões relacionadas à saúde, você pode relatar diretamente para a área de qualidade de vida ou para a coordenação, e obter informações sobre afastamentos ou justificativas de ausências.

É fundamental que todos cumpram as normas para garantir o bem-estar coletivo no ambiente escolar.



Carômetro Escolar



Prof. Adriano Cesar Cardoso
Diretor



Prof. Ricardo Henrique Inácio
Coordenador de Atividades Técnico-Pedagógicas



Tatiana Bertin Bicelli Ronchi
Coordenador Administrativo Financeiro

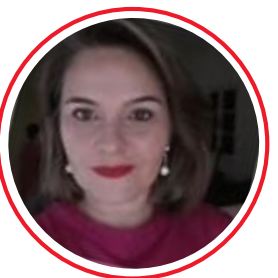

Karina Borzani Paiva
Coordenadora de Relacionamento com a Indústria



Alexandre Momesso
Orientador de Prática Profissional



Fábio Ikeda
Orientador de Prática Profissional

Carômetro Escolar



Prof. Luciane Aló Pedro

Analista de Qualidade de Vida (AQV)



Tábata Alves da Silva

Bibliotecária



André Megda

Responsável por Estágios

Links úteis

Calendário Escolar

https://cronos-media.sesisenaisp.org.br/api/media/1-0/files?file=arq_135_250319_9701cfe9-6cea-4584-b538-a803351cb6e8.pdf

Regimento Comum das Unidades Escolares

https://cronos-media.sesisenaisp.org.br/api/media/1-0/files?file=arq_135_250319_6512909a-3481-4b6e-b909-8ef91572d0ae.pdf

Proposta Pedagógica

https://cronos-media.sesisenaisp.org.br/api/media/1-0/files?file=arq_135_250319_178a1cfe-ae12-4f3e-91e0-36d22d33427f.pdf

Regulamento de Estágio

<https://sp.senai.br/unidade/mogiguacu/estagio>

Recursos Didáticos

- **Conecta SENAI** - plataforma gratuita com conteúdos de estudo. conectasenai.com.br/login/

- **Estante Virtual** - acesso a mais de 1.000 livros didáticos desenvolvidos com a qualidade SENAI. recursosdidaticos.senai.br/

Android:

play.google.com/store/apps/details?id=com.estantevirtual&hl=ptBR

Apple:

apps.apple.com/us/app/estante-virtual-meu-senai/id1579556773

Escola SENAI de Mogi Guaçu

Rua Cambé, 140 - Jardim Ipê II, Mogi Guaçu - SP

Tel.: (19) 3811-7400 / Whatsapp: 19 98292-0449

 /senaisaopaulo

 @senai.sp

 /senaisp

www.sp.senai.br



Educação Forte » Indústria Forte » País Forte