

# Plano Escolar 2023



Escola SENAI

“Conde Alexandre Siciliano”



Há mais de 70 anos atuando em Jundiaí

**Plano Escolar - 2023**

Trabalho realizado pelos colaboradores da Escola SENAI “Conde Alexandre Siciliano”

CFP 5.02 - Jundiaí - S.P.

**Coordenação Geral:** Heverton Luis Marino - Diretor

**Elaboração:** Luis Antonio Thiegue - *Coordenador de Atividades Técnicas*  
Clodoaldo da Costa - *Coordenador de Atividades Técnicas*  
Nilton Serigioli - *Orientador de Prática Profissional*  
Rogério Takaki - *Orientador de Prática Profissional*  
Marcelo Gozelotto - *Coord. de Relacionamento. com a Indústria*

**SUMÁRIO**

<b>1.</b>	<b>APRESENTAÇÃO</b>	<b>5</b>
	Introdução	5
	Histórico da Unidade	5
	Patrono	5
<b>2.</b>	<b>INFORMAÇÕES GERAIS</b>	<b>6</b>
	Identificação da Escola	6
	Organograma	7
	Recursos	8
<b>3.</b>	<b>OBJETIVOS GERAIS E ESPECÍFICOS FIXADOS PARA 2023</b>	<b>9</b>
	Excelência nos serviços	9
	Sustentabilidade	9
	Eficiência operacional	10
	Previsão da produção e movimentação financeira	11
<b>4.</b>	<b>EDUCAÇÃO PROFISSIONAL</b>	<b>12</b>
	Estratégias propostas para o processo seletivo de alunos	12
	Formação Continuada	12
	Estratégias para a avaliação do rendimento escolar	12
	Estratégias propostas para a Recuperação Contínua da Aprendizagem	13
	Estratégias propostas para Compensação de Ausência	13
	Estratégias Propostas para as Atividades Complementares - (CAI) e (CT)	14
	Estratégias Propostas de Aprimoramento da Ação Pedagógica	14
<b>5.</b>	<b>FORMAS DE INTEGRAÇÃO</b>	<b>15</b>
	Comunidade local	15
	Empresas da região	16
	Família e alunos da Unidade Escolar	16

**ESCOLA SENAI “CONDE ALEXANDRE SICILIANO” – CFP 5.02**

<b>6.</b>	<b>PLANO DE DESENVOLVIMENTO DE PESSOAL</b>	<b>16</b>
<b>7.</b>	<b>ANEXOS</b>	<b>17</b>
	<b>Calendário Escolar</b>	<b>18</b>
	<b>Quadro de pessoal docente</b>	<b>21</b>
	<b>Quadro de pessoal não docente</b>	<b>29</b>
<b>8.</b>	<b>DOCUMENTOS DE REFERÊNCIA</b>	<b>30</b>
<b>9.</b>	<b>CONTROLE DE REVISÃO</b>	<b>30</b>

## **1. APRESENTAÇÃO**

### **Introdução**

Elaborado em consonância com a Proposta Educacional do SENAI/SP, Proposta Pedagógica da Unidade “Conde Alexandre Siciliano” e seguindo as orientações emanadas pelo CO-GPA 01/2023, o Plano Escolar da Escola SENAI “Conde Alexandre Siciliano” tem como propósito estabelecer as diretrizes educacionais e operacionais para o ano de 2023.

### **Histórico da Unidade**

A Escola SENAI "Conde Alexandre Siciliano" foi inaugurada oficialmente em 1º de maio de 1944, pelo engenheiro Dr. Roberto Mange, em prédio próprio e adaptado, na Rua José do Patrocínio, nº 549 – Vila Arens. No ano de 1957, iniciaram-se as obras da nova escola, no bairro do Alto Anhangabaú, à Rua Engenheiro Roberto Mange, 95, sendo inaugurada em 29 de agosto de 1961.

Em 1972, iniciaram-se novas obras na escola, propiciando um aumento da sua área física da ordem de 90%. Na mesma época, a escola passou a oferecer, de forma mais efetiva, programas de treinamento para a indústria.

Em 29 de abril de 1976, recebeu patrono, passando oficialmente a chamar-se Escola SENAI "Conde Alexandre Siciliano".

Ao longo dos anos, a escola foi sofrendo alterações tanto na sua estrutura física, com a chegada de novos investimentos, quanto na carteira oferta de cursos de formação profissional e qualificação técnica, com o objetivo de permanecer alinhada com as demandas das empresas da região. Atualmente a escola conta com área do terreno de 12.000 m<sup>2</sup>, área construída de 9.763 m<sup>2</sup>, área ocupada de 7.022 m<sup>2</sup> e área livre de 4.978 m<sup>2</sup>..

### **Patrono**

O Industrial Ítalo Brasileiro Alessandro Vincenzo Siciliano nasceu na Itália em 17 de maio de 1860 e faleceu no Rio de Janeiro em 19 de fevereiro de 1923. Defensor da campanha abolicionista ofereceu abrigo e proteção a pessoas escravizadas foragidas. Atos pelos quais a Coroa da Itália conferiu-lhe grau de Cavaleiro Oficial e, depois, o agraciou com o de Comendador. Em 1916, recebeu do Papa Bento XV o título de Conde, em reconhecimento

## ESCOLA SENAI “CONDE ALEXANDRE SICILIANO” – CFP 5.02

por suas obras de caridade. Título este, o qual, após sua morte, é herdado por seu filho, Alexandre Siciliano Jr.

## 2. INFORMAÇÕES GERAIS

### Identificação da Escola

<b>CARACTERIZAÇÃO DA UNIDADE</b>	
Nome da Escola	Escola SENAI "Conde Alexandre Siciliano".
Ato Legal de Funcionamento	Portaria CEE nº 10/80.
Endereço	Rua Engenheiro Roberto Mange, 95 – Anhangabaú.
Início das Atividades	Abril/1944
Telefone	(11) 4523-6400
Site	<a href="http://jundiai.sp.senai.br">http://jundiai.sp.senai.br</a>
E-mail	senaijundiai@sp.senai.br
CNPJ	03.774.819/0021-48
Área do Terreno	12.000 m <sup>2</sup>
Área Construída	9.763 m <sup>2</sup>
Feriados Municipais	15/08 (Dia da Padroeira da Cidade) 20/11 (Dia da Consciência Negra)
Áreas tecnológicas de atuação da Escola	Automação Industrial, Automotiva, Eletroeletrônica, Gestão, Informática, Logística, Metalmeccânica, Plásticos, Qualidade, Segurança e Tecnologia da Informação.
Área de abrangência	Itupeva, Jundiaí e Louveira.

<b>Equipe Escolar</b>	
Diretor de UFP	<b>Heverton</b> Luis Marino
Gerente Administrativo e Financeiro	<b>Mariana</b> Moreira de Souza Melo
Coordenador de Atividades Técnicas	Luis Antônio <b>Thiegue</b>
Coordenador de Atividades Técnicas	<b>Clodoaldo</b> da Costa
Orientador de Prática Profissional	<b>Nilton</b> Serigioli
Orientador de Prática Profissional	<b>Rogério</b> Takaki Pereira
Analista de Qualidade de Vida	<b>Marcela</b> Fernanda Mesquita de Camargo
Bibliotecário	<b>Edivaldo</b> José de Oliveira

**Organograma**

**Diretor**  
Heverton Luis Marino

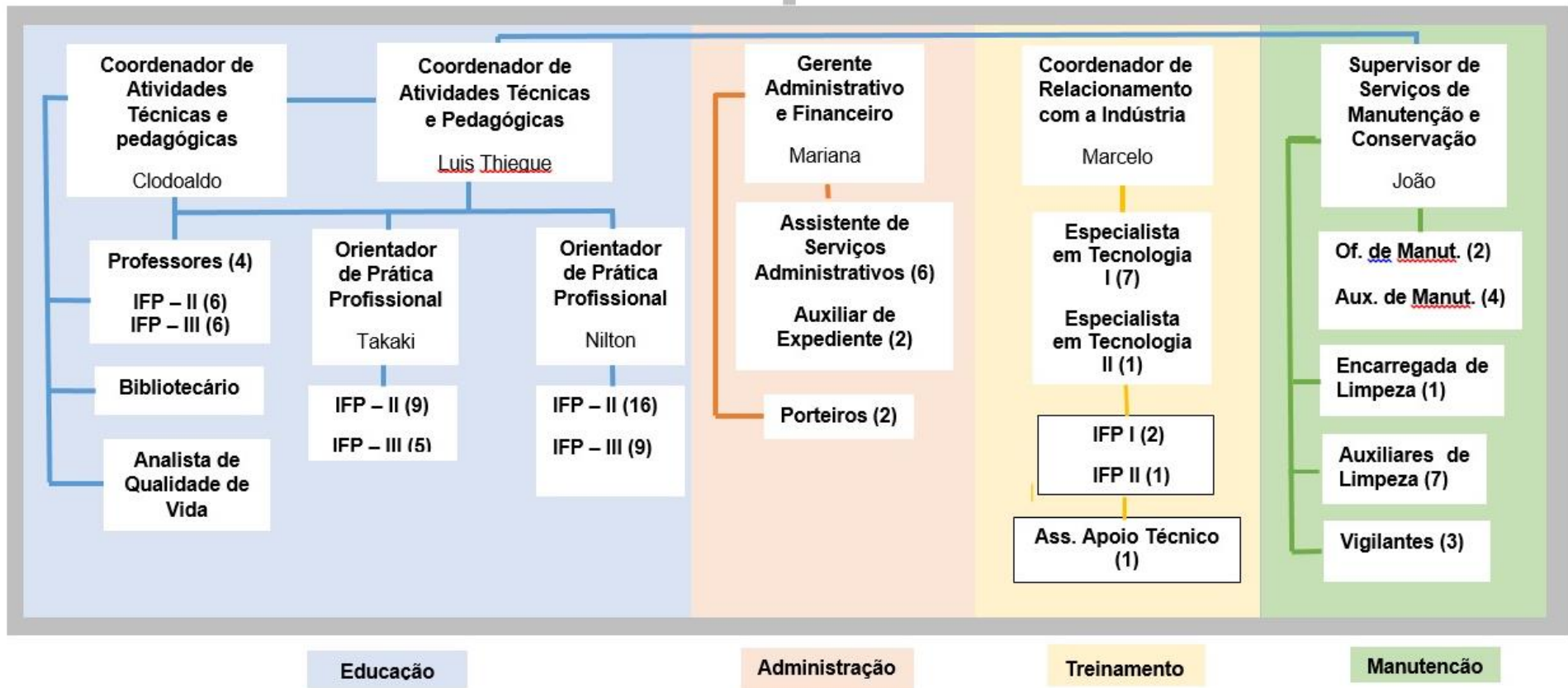

Atualizado em 17/02/2023

**Recursos**

Dispõe de recursos físicos, pedagógicos, técnicos / tecnológicos e humanos adequados e atualizados para atender aos perfis profissionais a serem desenvolvidos, dentro das áreas de atuação da unidade.

A Unidade vem promovendo ações no sentido de aprimorar os ambientes de ensino, sendo que toda a equipe é consciente e engajada quanto à necessidade de buscar constantemente o melhor ambiente possível, visando a qualidade do ensino, a manutenção dos recursos (máquinas e equipamentos) e a satisfação dos clientes.

Laboratórios e Postos de Trabalho	<b>LABORATÓRIOS</b>	<b>POSTOS</b>
	Hidráulica	16
	Pneumática	16
	Metrologia	32
	Resinas	12
	CAD/CAE/Informática	96
	Ensaio Eletroeletrônicos	80
	Automação Predial	16
	Físico/Químico	32
Ensaio Eletroeletrônicos Automotivos	16	
Oficinas e Postos de Trabalho	<b>OFICINAS</b>	<b>POSTOS</b>
	Eletroeletrônica	32
	Mecânica de Automóveis	48
	Solda	20
	Tornearia	48
	Ajustagem	48
	Usinagem a CNC	24
	Plástico	32
	Ferramentaria	48
Salas de aula	<b>SALAS DE AULA</b>	<b>LUGARES</b>
	D22-D24-D26-D28-D29-D30-D31 C11-C13-C14-C16-C20	32 (cada)
	C18	16
Empresa Limpadora e Portaria	Simac Manut. e Serviços Ltda 10 Funcionários	
Empresa de Vigilância	Vigilância - Worldwide Segurança Eireli - 03 Funcionários.	
Cantina	Baff's Comércio de Produtos Alimentícios.	
Reprografia	GS Print Editora. Vigência, a partir de out. 2021.	
Convênios	Prefeitura do Município de Jundiaí, Prefeitura do Município de Itupeva e Prefeitura do Município de Louveira. Lar Anália Franco.	



### 3. OBJETIVOS GERAIS E ESPECÍFICOS FIXADOS PARA 2023

#### Excelência nos serviços

Indicador	Resultado de 2022	Meta 2023
Índice de Evasão CT*	19,4 %	12 %
Índice de Evasão CAI*	15,9 %	14 %
Índice de Evasão FIC**	12,6 %	9 %
Taxa de Recuperação de Evadidos CT	0	5 %
Taxa Alunos Empregados CAI****	73,68 %	85 %
Taxa de Alunos Empregados CT****	10 %	20 %
Evolução no PROVEI - CAI por curso ***	<b>Resultado de 2021</b>	<b>Meta 2023</b>
Eletricista de Manutenção Eletroeletrônica***	505,3 <sup>(2021)</sup>	520
Mecânico de Manutenção***	487,9 <sup>(2021)</sup>	495
Mecânico de Usinagem***	474,7 <sup>(2021)</sup>	482
Evolução no SAEP - CT por curso (***)	<b>Resultado de 2022</b>	<b>Meta 2023</b>
Eletroeletrônica	8,1	8,5
Plástico	8,1	8,5

Fontes:

\* [https://portalindicadores.sp.senai.br/ Gestão das Escolas >Análise de Percentual de Evadidos \(ano de entrada 2021 e 2022\)](https://portalindicadores.sp.senai.br/ Gestão das Escolas >Análise de Percentual de Evadidos (ano de entrada 2021 e 2022))

\*\* [https://portalindicadores.sp.senai.br/ Gestão das Escolas >Análise de Percentual de Evadidos \(ano de entrada 2021 e 2022\)](https://portalindicadores.sp.senai.br/ Gestão das Escolas >Análise de Percentual de Evadidos (ano de entrada 2021 e 2022))

\*\*\* <https://portalindicadores.sp.senai.br/ Gestão das Escolas >Avaliação> Provei 2021>

\*\*\* <https://portalindicadores.sp.senai.br/ Gestão das Escolas >Avaliação>Resultados do SAEP>

\*\*\*\* <https://portalindicadores.sp.senai.br/ Gestão das Escolas >Avaliação>Resultados do SAEP>

#### Sustentabilidade

Indicador	Resultado de 2022	Meta 2023
Educação Profissional Ressorcida*	24,64%	28%
Produtos Tecnológicos**	76,96%	82%

Fontes:

\* <https://portalindicadores.sp.senai.br/ Gestão Financeira >Realizado vs Orçado>Serviços Educacionais>

\*\* <https://portalindicadores.sp.senai.br/ Gestão Financeira >Realizado vs Orçado>Serviços Tecnológicos>

**Eficiência operacional**

<b>Indicador</b>	<b>Resultado de 2022</b>	<b>Meta 2023</b>
Custo aluno/hora CAI*	R\$ 15,72	R\$ 17,00
Custo aluno/hora CT*	R\$ 14,73	R\$ 16,00
Custo aluno/hora FIC – Qualificação*	R\$ 14,63	R\$ 16,00
Custo Indireto Escola**	R\$ 6,55	R\$ 7,00
Taxa de Ocupação Docente (%)***	90,57%	91%

Fontes:

\* <https://portalindicadores.sp.senai.br/> Gestão Financeira > Custo Aluno/Hora (custo direto + indireto)

\*\* Médias dos custos indiretos apurados (CAI, CT, Qualificação e CST)

\*\*\* <https://portalindicadores.sp.senai.br/> Gestão Docentes > Visão

Previsão da produção e movimentação financeira

PREVISÃO DA PRODUÇÃO E DE MOVIMENTAÇÃO FINANCEIRA				
PRODUÇÃO				
OFERTA DE CURSOS (MATRÍCULAS)	<b>CURSOS DA OFERTA REGULAR</b>	<b>Realizado em 2022</b>	<b>Previsão 2023</b>	
	Aprendizagem Industrial	697	720	
	Curso Técnico	318	502	
	<b>TOTAL</b>	<b>1015</b>	<b>1222</b>	
	<b>CURSOS DA FORMAÇÃO INICIAL E CONTINUADA</b>		<b>Realizado em 2022</b>	<b>Previsão 2023</b>
	Escola	9897	11366	
	Empresa	586	605	
	Entidade	183	202	
	<b>TOTAL</b>	<b>10666</b>	<b>12173</b>	
	PRODUTOS TECNOLÓGICOS (*)	<b>NÚMERO DE ATENDIMENTO POR TIPO DE SERVIÇO</b>	<b>Realizado em 2022</b>	<b>Previsão 2023</b>
Assessoria / Consultoria		112	180	
<b>TOTAL</b>		<b>112</b>	<b>180</b>	
(*) Apenas para os ISI, IST e laboratórios de prestação de serviços.				
MOVIMENTAÇÃO FINANCEIRA (**)				
	<b>Realizado em 2022</b>	<b>Previsão 2023</b>		
RECEITA	3.247.477	4.200.000,00		
DESPESA***	14.873.129	17.000.000,00		
ÍNDICE DE SUSTENTABILIDADE	21,8%	24,7%		
(**) Para obter o realizado em 2022, vide Portal Indicadores/Gestão Financeira/SN Execução Orçamentária_2022/Sustentabilidade				
(***) Somente despesas de custeio.				

## 4. EDUCAÇÃO PROFISSIONAL

### Estratégias propostas para o processo seletivo de alunos

#### CAI e CT

Nos Cursos de Aprendizagem Industrial (CAI) e Cursos Técnicos (CT), o documento de referência, Diretrizes para o Processo de Seleção Escolar no SENAI-SP, prevê cinco etapas operacionais a serem desenvolvidas pela unidade escolar: Planejamento do Processo Seletivo; Divulgação dos cursos; Inscrição de candidatos; Aplicação de provas (análise curricular) e Divulgação dos resultados; acrescenta-se que para cada processo é elaborado um Edital, com todas as informações necessárias ao candidato.

O Processo Seletivo é Unificado, gerenciado através do Sistema GPS – Gestão do Processo Seletivo, cujo banco de dados é centralizado e permite a gestão de todo o processo de seleção de candidatos à matrícula em cursos regulares do SENAI-SP. Integram o Sistema os seguintes processos:

Plano do processo, Inscrições de candidatos, Personalização das folhas de respostas, Leitura das provas, Correção das respostas, Classificação dos candidatos, Publicação dos resultados e Relatórios.

### **Formação Continuada**

1. Apresentar aos candidatos os pré-requisitos de cada curso, conforme consta no plano de curso;
2. O candidato interessado em se matricular declara, por meio de requerimento de matrícula, ter os pré-requisitos exigidos para o curso, respeita a ordem de entrega do requerimento de inscrição para os cursos de Formação Inicial e Continuada (on-line e/ou no balcão). Quando a unidade escolar julgar necessário, a matrícula será concedida aos candidatos aprovados em teste de seleção;
3. Nos cursos de aperfeiçoamento e especialização profissionais que necessitam de pré-requisito específico, o candidato deverá comprová-los (documentos, entrevista ou avaliação), conforme consta do plano de curso, mantendo-se os registros.

### **Estratégias para a avaliação do rendimento escolar**

- Uso criterioso do “Regimento Comum das Unidades Escolares SENAI” e da “Proposta Pedagógica” da Unidade Escolar;
- Elaboração de Planos de ensino dos Cursos de Aprendizagem Industrial e Cursos Técnicos, estruturados na Metodologia SENAI de Educação Profissional, conforme diretrizes didático-pedagógicas do Norteador da Prática Pedagógica (Anexo II – DITEC-008);
- A escola considerará promovido e/ou concluinte de estudos o aluno que ao final do período letivo obtiver, em cada componente curricular ou módulo, avaliação final (AF), expressa em números inteiros, igual ou superior a 50 (cinquenta), obedecendo a uma escala de 0 a 100, e frequência mínima de 75% do total de aulas de cada componente curricular.

### **Estratégias propostas para a Recuperação Contínua da Aprendizagem**

- Planos de ensino são elaborados conforme a Metodologia SENAI de Educação Profissional, conforme diretrizes do documento Norteador da Prática Pedagógica (Anexo II – DITEC-008)
- A recuperação contínua da aprendizagem ocorrerá simultaneamente ao processo de ensino e aprendizagem; os alunos serão convocados em horários diferentes aos das aulas, acompanhados por alunos monitores e/ou docentes e/ou pessoal do apoio ao ensino. Os alunos, responsáveis e Gestores Educacionais (Coordenador Pedagógico, Coordenadores Técnicos e Orientadores de Prática Profissional) são informados e registros da recuperação são mantidos, conforme consta na Proposta Pedagógica.
- Nos cursos de Formação Inicial e Continuada a recuperação, embora contínua e simultânea ao processo de ensino e aprendizagem, não há exigência de formalização para a solicitação, porém o docente a realiza sempre que necessário.

### **Estratégias propostas para Compensação de Ausência**

- Será garantida ao aluno, conforme preconizado no Regimento Comum das Unidades Escolares, artigo 33, parágrafo 2º, a condição de fazer uso da "Compensação de Ausências" quando o aluno ultrapassar o limite de 25% do total de horas-aula dadas em um ou mais componentes curriculares ou módulos, considerando para tanto os critérios estabelecidos na Proposta Pedagógica da escola.
- O aluno deverá solicitar a compensação de ausência na Coordenação Pedagógica, logo após ter ultrapassado o limite de faltas. Quando maior de 18 anos deve proceder a solicitação pessoalmente, ou com a anuência expressa de seu responsável, quando menor.
- A solicitação de compensação de ausência deverá ser analisada por um dos gestores educacionais e submetida à decisão da direção escolar ou a quem por ela for designado, sendo o(s) docente(s) e os gestores educacionais responsáveis pelo acompanhamento do processo e lançamentos nos registros de frequência;
- A compensação deverá ocorrer fora do horário normal de aula, e será orientada pelo docente ou por um monitor designado;
- A compensação de ausência não se aplicará à Formação Inicial e Continuada – Empresa, exceto nos casos de solicitação escrita da empresa;
- A compensação de ausência na Formação Inicial e Continuada – Escola poderá ser atendida no caso de doença devidamente comprovada, e havendo a possibilidade de realização da mesma, sempre precedida de análise da coordenação escolar.

- Em caso de afastamento das aulas por motivo de saúde do aluno (doença, cirurgia, fratura, etc.), o(a) responsável deverá procurar imediatamente a escola munido de atestado médico. Esta providência permitirá que a escola ofereça atendimento conforme a Lei 1044/1969, que estabelece condições especiais de atividades escolares de aprendizagem e avaliação para discentes, cujo estado de saúde as recomende, dispondo sobre atendimento especial para alunos cuja saúde não lhes permita o cumprimento das atividades em sala de aula, registrando dispensa para o mesmo. Se o afastamento se der por outros motivos, é extremamente necessário que a escola seja comunicada pelos pais ou responsáveis com a maior brevidade possível.

### **Estratégias Propostas para as Atividades Complementares - (CAI) e (CT)**

- Participação dos alunos nas atividades desenvolvidas pela Associação de Alunos, Ex-Alunos, Pais e Mestres (AAPM) por meio dos seus diversos departamentos, e de seu Plano Anual de Atividades complementares;
- Visitas previamente agendadas às empresas e eventos, explorando os aspectos mencionados na Proposta Educacional do SENAI/SP;
- Reuniões de "Orientação e Integração" embasadas na Proposta Pedagógica da Unidade;
- Atividades relacionadas à segurança e meio ambiente realizadas pelos alunos e/ou pelo coordenador do Núcleo de Prevenção de Acidentes e Apoio à Defesa Civil (NPAADC)

### **Estratégias Propostas de Aprimoramento da Ação Pedagógica**

- Revisar “Proposta Pedagógica” da Unidade Escolar;
- Fazer uso de acompanhamento sistemático da Ação do Docente;
- Realizar reuniões sistemáticas de integração com corpo docente;
- Promover a integração entre os componentes curriculares da base complementar e da tecnológica, com vistas a atender às necessidades emergentes desta;
- Preparação dos docentes para a elaboração de planos de ensino, tendo em vista a aplicação da mediação da aprendizagem como fator transformador da prática pedagógica.

## 5. FORMAS DE INTEGRAÇÃO

### Comunidade local

Em atendimento à sua “Proposta Pedagógica”, a escola mantém uma postura de relacionamento proativo no sentido de colaborar para o fortalecimento e desenvolvimento da comunidade, realizando, na forma de convênios previamente analisados e autorizados. A unidade participa do "Mundo SENAI" (Casa Aberta), evento em que a escola procura atender às orientações recebidas do SENAI-SP, com relação a datas, horários e atividades. Nesta oportunidade, encaminham-se materiais às escolas da rede pública de ensino, famílias de alunos e empresas, convidando-as para visita monitorada às dependências da escola, sem prejuízo de outras formas de comunicação que estejam alinhadas às diretrizes corporativas do SENAI-SP.

A escola realiza também campanhas anuais, a de arrecadação de agasalhos, arrecadação de alimentos e a de doação de brinquedos. Outras campanhas poderão ser realizadas de forma pontual, para atender a alguma situação específica, tais como o “Outubro Rosa” e o “Novembro Azul”, visando a prevenção ao câncer de mama, colo do útero e da próstata.

As visitas técnicas de alunos e docentes a empresas, feiras e congressos, são realizadas levando em consideração para a definição de quais empresas devem e podem ser visitadas, critérios como:

- Empresas situadas na região e que mantenham atividades relacionadas às desenvolvidas pela Unidade Escolar em suas linhas de produto;
- Visitas que proporcionem complementação de estudos com atividades relacionadas às atividades e conhecimentos previstos em Plano de Curso.
- Expectativa de melhorias no aproveitamento educacional dos alunos em função das visitas realizadas.
- Desenvolvimento de capacidades sociais, organizativas e metodológicas dos cursos.

A Semana Tecnológica será promovida, visando a disseminação tecnológica à comunidade escolar e comunidade empresarial e técnica da região, com a oferta de palestras e/ou workshops voltados a novas tecnologias ligadas as áreas de atuação da unidade e das empresas da região.

### **Empresas da região**

Ainda, em atendimento à Proposta Pedagógica, a escola mantém com as empresas da região constante contato, visando o desenvolvimento de ações conjuntas com as seguintes finalidades:

- Acompanhar e trabalhar aspectos relacionados ao aproveitamento, comportamento e frequência de alunos mantidos como aprendizes por empresas da região, intensificando o número de alunos empregados.
- Atualização requerida em razão dos perfis demandados, no sentido de acolher, analisar, encaminhar e atender às solicitações das empresas referentes a programas pontuais que atendam às necessidades de novos conhecimentos, habilidades e competências demandadas pelo trabalho, e decorrentes das constantes alterações impostas pelas novas tecnologias e/ou novos sistemas de gestão.
- Sintonizar-se com as necessidades de aperfeiçoamento das empresas da região; a escola mantém contato sistemático com representantes das diversas empresas industriais dentro da sua área de atuação.

### **Família e alunos da Unidade Escolar**

Entendendo que a participação da família é importante para o bom desempenho e crescimento do aluno, a escola abre espaço para que questões relativas ao aproveitamento, comportamento e frequência sejam acompanhadas de forma presencial pelos pais e/ou responsáveis dos alunos, por meio de reuniões, se necessário. Em sendo o caso, convoca-se a família (responsável) para tomar ciência, compreender e se comprometer com a melhoria do desempenho do aluno. Paralelamente às questões formais da educação, a AAPM busca promover atividades sociais que integrem escola, família e aluno.

## **6. PLANO DE DESENVOLVIMENTO DE PESSOAL**

A proposta de gerenciamento adotada na escola é a administração participativa, com liberdade de ação sustentada pelo comprometimento e responsabilidade de seus funcionários.

Assim, conforme preconizado na Proposta Educacional do SENAI, quando versa sobre referenciais para ação docente, os funcionários são incentivados a administrar a própria formação continuada.

O desenvolvimento de pessoal da unidade escolar é composto das seguintes etapas:



- Criação de um comitê interno para elaborar o Levantamento de Necessidades de Treinamento;
- Elaboração de um Plano de Desenvolvimento de Pessoal (PDP), que consiste em treinamentos programados para um determinado período;
- Divulgação do cronograma de treinamentos de recesso aos funcionários e orientação para inscrição;
- Indicação de docentes às programações de cursos do Proeducador do SENAI-SP e do PSCD do Departamento Nacional do SENAI.

Estando o “Plano Escolar” em constante estado de “monitoramento estratégico”, a Unidade Escolar fará uso dos “Indicadores da Qualidade e suas Variáveis de Controle” para redirecionar e alinhar ações, a fim de manter o cumprimento de suas metas e objetivos propostos para o ano de 2023.

## **7. ANEXOS**

**Calendário Escolar**

**Quadro de pessoal docente**

**Quadro de pessoal não docente**

**Ficha de aprovação**

**Controle de Revisão**

**CALENDÁRIO ESCOLAR**  
**1º e 2º Semestres de 2023**

O calendário escolar foi elaborado tendo como referência o MEMO DR-030-22, de 09/09/2022.

# ESCOLA SENAI "CONDE ALEXANDRE SICILIANO" – CFP 5.02



## CALENDÁRIO ESCOLAR - CFP 5.02 - 1º SEMESTRE DE 2023

Dias a compensar	Dias de compensação	
	Diurno	Noturno
09/06/23	03/06/23	
09/06/23		15/01 a 08/06/23
10/06/23		15/01 a 08/06/23

Curso	Início	Aulas		
		Término		Noite
		Manhã	Tarde	
FIC	14/01/23	x	x	x
CAI	23/01/23	x	x	x
CT	23/01/23	x	x	

Mês	Jan	Fev	Mar	Abr	Mai	Jun	Total
Dias Letivos	7	18	23	18	22	13	101

**JANEIRO**

D	S	T	Q	Q	S	S
1	2	3	4	5	6	7
8	9	10	11	12	13	14
15	16	17	18	19	20	21
22	23	24	25	26	27	28
29	30	31				

Dias Letivos = 7

01 - Feriado Nacional - confraternização Universal
07 - Sem expediente - férias FIC
14 - Retomada FIC
23 - Início das aulas CAI e CT
27 - Reunião CIPA e Brigada de Incêndio

**ABRIL**

D	S	T	Q	Q	S	S
						1
2	3	4	5	6	7	8
9	10	11	12	13	14	15
16	17	18	19	20	21	22
23	24	25	26	27	28	29
30						

Dias Letivos = 18

07 - Paixão de Cristo
08 - Ponte Feriado compensar FIC
28 - Reunião CIPA e Brigada de Incêndio

**FEVEREIRO**

D	S	T	Q	Q	S	S
			1	2	3	4
5	6	7	8	9	10	11
12	13	14	15	16	17	18
19	20	21	22	23	24	25
26	27	28				

Dias Letivos = 18

18 - Expediente suspenso
20 - Emenda do Carnaval
21 - Carnaval
24 - Reunião CIPA e Brigada de Incêndio

**MAIO**

D	S	T	Q	Q	S	S
	1	2	3	4	5	6
7	8	9	10	11	12	13
14	15	16	17	18	19	20
21	22	23	24	25	26	27
28	29	30	31			

Dias Letivos = 22  
20 21 21 20 18

01 - Feriado Nacional - Dia do Trabalho
14 - Dia das Mães
26 - Reunião CIPA e Brigada de Incêndio

**MARÇO**

D	S	T	Q	Q	S	S
			1	2	3	4
5	6	7	8	9	10	11
12	13	14	15	16	17	18
19	20	21	22	23	24	25
26	27	28	29	30	31	

Dias Letivos = 23

31 - Reunião CIPA e Brigada de Incêndio
---

**JUNHO**

D	S	T	Q	Q	S	S
				1	2	3
4	5	6	7	8	9	10
11	12	13	14	15	16	17
18	19	20	21	22	23	24
25	26	27	28	29	30	

Dias Letivos = 13

03 - Compensação 09/06/23 não letivo - Conselho de classe
08 - Feriado Corpus Christi
09 - Ponte Feriado compensar em 03/06
10 - Ponte Feriado compensar FIC
20 - Horário de sexta feira
21 - Término das aulas - Horário de Sexta feira
23 - Reunião CIPA e Brigada de Incêndio

Data  
16/12/2022

Versão  
1

  
Aprovação  
**Heverton Luis Marino**  
RG 26.787.929-5/SP  
Diretor

# ESCOLA SENAI "CONDE ALEXANDRE SICILIANO" – CFP 5.02



## CALENDÁRIO ESCOLAR - CFP 5.02 - 2º SEMESTRE DE 2023

Dias a compensar	Dias de compensação	
	Diurno	Noturno
14/08/23	05/11/22	15/1 a 13/09/2023
08/09/23	12/08/23	
03/11/23	30/09/23	01/07 a 31/10/2023
04/11/23		01/07 a 31/10/2023

Curso	Aulas			
	Início	Manhã	Tarde	Noite
FIC				
CAI	24/07/23	19/12/23	19/12/23	
CT	24/07/23		19/12/23	19/12/23

**OUTUBRO**

D	S	T	Q	Q	S	S
1	2	3	4	5	6	7
8	9	10	11	12	13	14
15	16	17	18	19	20	21
22	23	24	25	26	27	28
29	30	31				

Dias Letivos = 21

12 - Feriado Nacional - Nossa Senhora Aparecida
15 - Dia do Professor
27 - Reunião CIPA e Brigada de Incêndio

Mês	Jul	Ago	Set	Out	Nov	Dez	Total
Dias Letivos	5	23	20	21	18	13	100

**JULHO**

D	S	T	Q	Q	S	S
						1
2	3	4	5	6	7	8
9	10	11	12	13	14	15
16	17	18	19	20	21	22
23	24	25	26	27	28	29
30	31					

Dias Letivos = 5

09 - Feriado Estadual - Revolução Constitucionalista de 1932
25 - Início das aulas CAI e CT
28 - Reunião CIPA e Brigada de Incêndio

**NOVEMBRO**

D	S	T	Q	Q	S	S
			1	2	3	4
5	6	7	8	9	10	11
12	13	14	15	16	17	18
19	20	21	22	23	24	25
26	27	28	29	30		

Dias Letivos = 18

02 - Feriado Nacional - Dia de Finados
03 - Ponte do feriado - compensado em 30/09
04 - Ponte feriado - FIC
15 - Feriado Nacional - Proclamação da República
20 - Feriado Municipal - Dia da Consciência Negra
24 - Reunião CIPA e Brigada de Incêndio

**AGOSTO**

D	S	T	Q	Q	S	S
		1	2	3	4	5
6	7	8	9	10	11	12
13	14	15	16	17	18	19
20	21	22	23	24	25	26
27	28	29	30	31		

12 - Compensação 8/09 - dia Letivo - horário de sexta feira
13 - Dia dos Pais
14 - Ponte do Feriado Pagamento de hora
15 - Feriado Municipal - Dia da Padroeira
25 - Reunião CIPA e Brigada de Incêndio

Dias Letivos = 23

**SETEMBRO**

D	S	T	Q	Q	S	S
					1	2
3	4	5	6	7	8	9
10	11	12	13	14	15	16
17	18	19	20	21	22	23
24	25	26	27	28	29	30

07 - Feriado Nacional - Proclamação da independência do Brasil
08 - Ponte de Feriado
09 - Ponte de Feriado FIC
21 - Dia da Árvore
29 - Reunião CIPA e Brigada de Incêndio
30 - Compensação 03/11 - dia Letivo - horário de quinta feira

Dias Letivos = 20

**DEZEMBRO**

D	S	T	Q	Q	S	S
					1	2
3	4	5	6	7	8	9
10	11	12	13	14	15	16
17	18	19	20	21	22	23
24	25	26	27	28	29	30
31						

Dias Letivos = 13

20 - Término das aulas - Horário de quinta feira
22 - Reunião CIPA e Brigada de Incêndio
23 - Expediente suspenso
25 - Feriado Nacional - Natal
31 - Vespereira de ano novo

Data  
**16/12/2022**

Versão  
**1**

Aprovação  
  
**Heverton Luis Marino**  
RG 26.787.929-5/SP  
Diretor

Em atendimento ao MEMO DR 030- 22 de 09 de setembro de 2022.

**ESCOLA SENAI "CONDE ALEXANDRE SICILIANO" – CFP 5.02**

**QUADRO DE PESSOAL DOCENTE**

Nº DE IDENTIFICAÇÃO (NI)	NOME DO DOCENTE	TÉCNICO DE ENSINO (TE)/ PROFESSOR (PR)/ INSTRUTOR (IN)	CURSO E UNIDADE CURRICULAR QUE LECIONA			Nº DE AULAS SEMANAIS	ESCOLARIDADE E FORMAÇÃO PARA LECIONAR							
			CAI - CT - CS	CURSO	UNIDADE CURRICULAR		CAI	MÉDIO	TÉCNICO	SUPERIOR				
							CURSO	COMPLETO / INCOMPLETO	HABILITAÇÃO	COMPLETO / INCOMPLETO	CURSO	LICENCIATURA (L) / PROG. ESP.FORM.PE DAG.(PEFP)	MESTRADO (M) DOUTORADO (D)	ÁREA
1040383	Abel Gomes de Oliveira	IN	FIC	Logística - Operação de Veículos de Transporte	Prática Profissional	40		Completo	Segurança no Trabalho (Cursando)	Completo	Logística Tecnólogo em Segurança no Trabalho			
1037972	Ademir Penha Mignanelli	IN	CAI / FIC	Eletroeletrônica	Prática Profissional	40	Eletricista de Manutenção	Completo		Completo	Pedagogia			
1038429	Adilson Carlos Boaventura	IN	FIC	Gestão - Desenvolvimento Gerencial	Prática Profissional	24		Completo		Completo	Engenharia de Produção/Adm. De Empresas			
76679	Adenilson José Martins dos Santos	IN	CAI	Metalmecânica	Prática Profissional	40	Torneiro Mecânico	Completo		Completo	Tecnólogo em Gestão da Produção Industrial			
70162	Adilson Giroto	IN	CAI / CT	Plásticos	Mecânica e Automação Aplicada / Gestão pela Qualidade	40	Mecânica Geral	Completo	Mecânica	Completo	Engenharia Mecânica	PEFP		
1012322	Adnilson César Mantuani	IN	CT / CAI	Plásticos / Eletroeletrônica	Moldes e matrizes / Desenho Técnico	40		Completo	Plásticos	Completo	Engenharia de Produção Mecânica			
1018117	Aguinaldo de Almeida	IN	FIC	Segurança	Segurança	40		Completo	Segurança					
1038233	Ailton Ricardo da Rosa	IN	FIC	Metalurgia - Soldagem Oxiacetileno	Prática Profissional	28		Completo						
1041246	Alessandro Bentine	IN	FIC	NR 10/Eletroeletrônica	Prática Profissional	40	Eletricista de Manutenção	Completo		Completo	Engenharia Elétrica			

**ESCOLA SENAI “CONDE ALEXANDRE SICILIANO” – CFP 5.02**

1018117	Aguinaldo de Almeida	IN	FIC	Segurança no Trabalho	Prática Profissional	40		Completo	Segurança no Trabalho					
1082461	Bruna Soriano Guimarães	PR	CT	Assistente Administrativo Eletricista de Manutenção Eletroeletrônica Ferramenteiro de Moldes para Plásticos Mecânico de Manutenção Mecânico de Usinagem Técnico em Eletroeletrônica Técnico em Plástico Técnico em Qualidade	Comunicação Oral e Escrita	12		Completo		Completo	Letras	Letras e Pedagogia		
1038674	Carlos Eduardo Spina	IN	FIC	Metalmeccânica	Prática Profissional	28	Ferramentaria Mecânica	Completo	Técnico em Contabilidade	Incompleto	Gestão Empresarial			
1078526	Carlos Eduardo da Silva Meireles Ribeiro	IN	CT	Desenvolvimento de Sistemas	Prática Profissional	40		Completo		Completo	Análise e Desenvolvimento de Sistemas			
1074474	Carlos Henrique Ormenese	IN	FIC	Eletroeletrônica	Eletroeletrônica	28	Eletricista	Completo	Eletrônica		Tecnólogo em Automação Industrial	Engenharia da Manutenção MBA Gestão da Manutenção		
1023002	Carlos Pniewski	IN	FIC	Eletroeletrônica	Prática Profissional / NR10	40				Completo	Engenharia Elétrica, ênfase eletrônica computadores			
1074472	Charles Augusto Campos Crispim	IN	FIC	Plástico	Prática Profissional	28	Ferramentaria	Completo	Mecânica	Completo	Engenharia de Controle da Automação			
1082458	Claudiney Leite Machado	IN	CT	Plástico	Prática Profissional	20		Completo	Administração	Completo	Administração			

**ESCOLA SENAI “CONDE ALEXANDRE SICILIANO” – CFP 5.02**

1082302	Dorival Aleixo	IN	FIC	Logística - Operação de Veículos de Transporte	Prática Profissional	20		Completo	Mecânica Téc. Seg. Trabalho	Completo	Tecnólogo em Seg. Trabalho			
74083	Edelberto Corraça	IN	CAI	Mecânico de Usinagem / Ferramenteiro de Moldes para Plásticos	Controle Dimensional / Prática Profissional	40	Ajustador Mecânico	Completo	Contabilidade / Mecânica	Completo	Engenharia de Produção Mecânica			
1023069	Eder Kleper Barbosa Tasso	IN	CAI	Mecânico de Usinagem	Prática Profissional	40		Completo	Técnico - Duque de Caxias					
77340	Elton Carlos Zacaratto	IN	CAI / CT	Eletricista de Manutenção Eletroeletrônico/ Mecânico de Manutenção	Eletricidade Básica / Eletrônica Digital / Eletricidade Geral / Máquinas Elétricas / Instalações Elétricas / Análise de Circuitos Elétricos	40	Eletricista de Manutenção Eletroeletrônica	Completo	Eletrônica	Completo	Engenharia Elétrica			
1082518	Emerson Rene de Almeida	IN	CAI / CT	Eletricista de Manutenção Eletroeletrônico/ Mecânico de Manutenção	Eletricidade Básica / Eletrônica Digital / Eletricidade Geral / Máquinas Elétricas / Instalações Elétricas / Análise de Circuitos Elétricos	40	Elétrica	Completo	Eletrônica	Completo	Eng. Mecânica			
74802	Everson Donizeti Montagnana	IN	CAI	Mecânico de Usinagem / Mecânico de Manutenção	Hidráulica / Pneumática / Tecnologia Mecânica	40	Torneiro Mecânico	Completo	Mecânica	Completo	Gestão da Produção Industrial			
77396	Fabiola Coelho Marques	PR	CAI	Mecânico de Usinagem	Ciências Aplicadas	18	Ferramentaria / Mecânica Geral	Completo		Completo	Ciências			
1078090	Fabio Henrique Simões	IN	CAI / CT	Eletricista de Manutenção Eletroeletrônico/ Mecânico de Manutenção	Eletricidade Básica / Eletrônica Digital / Eletricidade Geral / Máquinas Elétricas / Instalações Elétricas / Análise de Circuitos Elétricos	40	Eletricista de Manutenção	Completo	Eletroeletrônica	Completo	Eng. Elétrica			
1070870	Francis Alberto Granzotti	IN	FIC	Eletromecânica	Eletroeletrônica	28		Completo	Eletroeletrônica Química	Completo	Tecnologia Têxtil			

**ESCOLA SENAI "CONDE ALEXANDRE SICILIANO" – CFP 5.02**

1026484	Francisco Aragão Cortez	IN	CAI / CT	Eletricista de Manutenção	Eletricidade Básica / Eletrônica Digital / Eletricidade Geral / Máquinas Elétricas / Instalações Elétricas / Análise de Circuitos Elétricos	40	Eletromecânica	Completo	Eletrônica Industrial	Completo	Tecnologia eletrônica / Engenharia Elétrica	Especialização		Administração
1038823	Henrique Gonçalves	IN	FIC	Automotiva	Prática de Profissional	28	Torneiro Mecânico	Completo						
78141	Hermenegildo Barduzzi Filho	IN	FIC	Automotiva	Prática Profissional / Fundamento Eletrônica Veicular / Tecnologia Automobilística	40	Mecânico Automobilístico	Completo	Mecânica	Incompleto	Tecnologia em Qualidade			
1038873	Jocimar Rosa	IN	FIC	Mecânico de Manutenção	Prática de Profissional	40	Mecânica Geral	Completo		Incompleto	Engenharia de Produção			
74086	José Emílio Callegari	IN	CAI	Ferramenteiro de Moldes para Plásticos	Processos de Usinagem / Prática Profissional	40	Ferramentaria / Mecânica Geral	Completo	Mecânica	Completo	Tecnologia - Gestão em Produção			
1083086	José Mario Lopes	IN	CAI	Mecânico de Manutenção	Prática de Profissional	40	Mecânica Geral	Completo						
1025871	Kleberson Rogério de Paiva	IN	CT	Plásticos	Prática Profissional	40		Completo	Técnico em Plástico					
1074973	Leonardo Catuzo de Morais	IN	CT	Mecânico de Manutenção	Prática de Profissional	40	Mecânica Geral	Completo						
1075433	Luiz Claudio Furlan	IN	FIC	Mecânico de Manutenção	Prática de Profissional	40	Mecânica Geral	Completo						
1022990	Luis Fernando Bertencelo	IN	FIC	Automotiva	Prática profissional	24		Completo		Incompleto	Pedagogia			
1038526	Luis Fernando de Oliveira Valle Junior	IN	CAI	Ferramentaria de Moldes / Mecânico de Usinagem	Prática Profissional	40		Completo	Técnico em Mecânica	Completo	Tecnologia Mecânica - Modalidade Projetos			
77692	Luís Natal de Moura	PR	CAI	Eletricista de Manutenção Eletroeletrônico / Mecânico de Usinagem / Mecânico de Manutenção / Ferramenteiro de Moldes para Plásticos	Matemática Aplicada	24		Completo		Completo	Física			



**ESCOLA SENAI “CONDE ALEXANDRE SICILIANO” – CFP 5.02**

1067642	Márcio Antonio Soares Mello	IN	FIC	Tornearia	Prática Profissional	28		Completo	Técnico em Mecânica	Completo	Engenharia da Produção			
73493	Márcio Natal Lopes	IN	CA/CT	Eletricista de Manutenção Eletroeletrônico / Técnico eletroeletrônica	Eletricidade Básica / Eletrônica Digital / Eletricidade Geral / Máquinas Elétricas / Instalações Elétricas / Análise de Circuitos Elétricos	40	Eletricista de Manutenção	Completo		Completo	Tecnologia em Eletricidade			
1077343	Marco Antonio Secol	IN	CAI	Ferramentaria de Moldes / Mecânico de Usinagem	Prática Profissional	20		Completo	Mecânica	Completo	Eng. Mecânica			
1038449	Marcus Vinicius Pansonatto	IN	FIC	Metalmeccânica - Desenho Técnico em CAD	Prática Profissional	40		Completo		Completo	Engenharia Mecânica/Letras			
1079947	Nicherman Charlie Rocha Ribeiro	IN	FIC	Metalmeccânica	Prática Profissional	20	Ferramentaria / Mecânica Geral	Completo						
78072	Paulo Eduardo Orlandi	IN	FIC	Mecânico de Usinagem / Ferramenteiro de Moldes para Plásticos	Processos de Usinagem / Prática Profissional	26	Ferramentaria / Mecânica Geral	Completo	Plásticos					
71829	Paulo Roberto Anésio	IN	CAI	Mecânico de Usinagem / Ferramenteiro de Moldes para Plásticos	Processos de Usinagem / Prática Profissional/CAD/CAM	40	Torneiro Mecânico	Completo	Mecânica	Completo	Engenharia Mecânica - Automação e Sistemas			
1074841	Peterson Minsoni de Souza	IN	CT	Administração	Desenvolvimento Pessoal e Profissional/ Gestão dos Processos Administrativos	40		Completo	Processamento de Dados	Completo				
1069202	Rafael Belmiro de Oliveira	IN	FIC	Metalmeccânica	Prática Profissional	28	Mecânica Geral			Completo	Engenharia Mecânica			MBA Gestão da Produção
1035927	Rafael Lima de Oliveira	IN	CAI	Metalmeccânica	Prática Profissional	40	Mecânico de Usinagem	Completo	Automação Industrial	Completo	Engenharia Mecânica	Completo		Automação e Controle
1046827	Rafael Scandizzo Caldana	IN	CT	Plásticos Qualidade	Gestão de Pessoas Ciência e Caracterização de Materiais Poliméricos	40			Plásticos	Completo	Engenharia de Produção	Adm, de Empresas		

**ESCOLA SENAI “CONDE ALEXANDRE SICILIANO” – CFP 5.02**

1082616	Raimundo Samuel de Araujo Santana	IN	CAI / CT	Eletricista de Manutenção Eletroeletrônico/ Mecânico de Manutenção	Eletricidade Básica / Eletrônica Digital / Eletricidade Geral / Máquinas Elétricas / Instalações Elétricas / Análise de Circuitos Elétricos	40	Eletricista de Manutenção	Completo	Eletromecânica	Eng. Elétrica Tecnólogo Mecatrônica Industrial				
1038866	Reinaldo Aparecido Bertani	IN	FIC / CAI	Assistente Administrativo / Almoxarife	Prática Profissional	40				Completo	Tecnologia em Gestão de Logística			
1076415	Renato Santos Fonseca	IN	CAI	Metalmeccânica	Prática Profissional	40	Ferramentaria	Completo		Completo	Gestão em Processos de Produção			
1081511	Renan Bueno Carvalho	IN	FIC	Tecnologia da Informação	Prática Profissional	40		Completo		Completo	Gestão em Tecnologia da Informação			
1080540	Richard Martins Bastos	IN	FIC	Tecnologia da Informação	Prática Profissional			Completo	Informática	Completo	Gestão em Tecnologia da Informação			
1022986	Rodolfo Gutierrez Ap. Frare	IN	CAI / CT	Eletricista de Manutenção	Eletrônica Geral / Instalações Elétricas / Máquinas Elétricas e Acionamento / Comandos Eletroeletrônicos	40	Eletricista de Manutenção	Completo		Completo	Engenharia Elétrica			
1058046	Rogério Fernandes Garcia	PR	CAI / CT	Assistente Administrativo Eletricista de Manutenção Eletroeletrônica Ferrementeiro de Moldes para Plásticos Mecânico de Manutenção Mecânico de Usinagem	Comunicação Oral e Escrita	40	Mecânico de Usinagem	Completo	Metalurgia	Completo	Letras Pedagogia			

**ESCOLA SENAI “CONDE ALEXANDRE SICILIANO” – CFP 5.02**

				Técnico em Eletroeletrônica Técnico em Plástico Técnico em Qualidade										
77254	Ronaldo Murari Zagato	IN	CAI	Eletricista de Manutenção	Eletricidade Básica / Eletrônica Digital / Eletricidade Geral / Máquinas Elétricas / Instalações Elétricas / Análise de Circuitos Elétricos	40	Eletricista de Manutenção	Completo	Eletrônica	Completo	Pedagogia			
1038325	Sebastião Emerson Teixeira Paschoa	IN	FIC	Metalmecânica	Prática Profissional	22	Mecânica Geral	Completo	Técnico em Mecânica					
1038633	Tedd Tadeu da Silva Ribeiro	IN	CAI	Metalmecânica	Prática Profissional	24	Mecânico de Usinagem	Completo		Completo	Eng. Mecânica			
1081988	Thiago Henrique de Azevedo Ribeiro	IN	CT	Desenvolvimento de Sistemas	Prática Profissional	40		Completo		Completo	Análise e Desenvolvimento de Sistemas			
1082460	Thiago Rodrigues Dias	IN	FIC	Metalmecânica	Prática Profissional	28	Mecânico Geral	Completo	Mecatrônica	Completo	Tecnólogo Processos Gerenciais			
78102	Vagner Sacciotti	IN	CAI	Mecânico de Usinagem / Ferramenteiro de Moldes para Plásticos / Mecânico de Manutenção	Processos de Usinagem / Prática Profissional/CAD/CAM	40		Completo	Mecatrônica	Completo	Gestão da Produção Industrial			
1082337	Valkiria Aparecida Galvão	IN	CT	Logística	Fundamentos da Logística/Logística Sustentável/Logística Internacional	20		Completo		Completo	Logística			

**ESCOLA SENAI “CONDE ALEXANDRE SICILIANO” – CFP 5.02**

---

1074316	Vanderlei Bernardo	IN	CAI	Ferramentaria de Moldes / Mecânico de Usinagem	Prática Profissional	40	Ferramenteiro	Completo	Projetista de Ferramentas	Completo	Engenheiro Naval			
1077624	Vera Lucia Simões	IN	CT	Qualidade	Princípios da Qualidade/Análise do Sistema de Medição/Documentos da Qualidade	20		Completo	Metrologia	Completo	Eng. Mecânica			
1026241	Wagner Luiz de Andrade Junior	IN	CAI / CT	Eletricista de Manutenção	Eletricidade Básica / Eletrônica Digital / Eletricidade Geral / Máquinas Elétricas / Instalações Elétricas / Análise de Circuitos Elétricos	40	Mecânica Geral	Completo	Eletrônica	Completo	Engenharia Elétrica			
1074317	Wagner Peres de Souza	IN	CT	Plástico	Processos de Transformação dos Plásticos	40		Completo	Plástico	Incompleto	Processo de Produção			

**QUADRO DE PESSOAL NÃO DOCENTE**

<b>NIF</b>	<b>NOME DO FUNCIONÁRIO</b>	<b>CARGO</b>
1080640	Alexandre Bueno	Especialista em Tecnologia I
1079352	Amanda Luiza da Silva	Especialista em Tecnologia I
1050020	Andre Luis Thiegue	Oficial de Manutenção
1079350	Caroline Sthefany Mariano Pereira	Especialista em Tecnologia I
72537	Claudio Rogerio de Salles	Assistente de Serv. Administrativos
1006350	Clodoaldo da Costa	Coordenador de Ativ. Técnicas
1081249	Cesar Augusto Silva Moreira	Auxiliar de Expediente
1035182	Edivaldo Jose de Oliveira	Bibliotecário
1080749	Eleandro Claudemir Franco	Especialista em Tecnologia I
1078009	Guilherme da Silva Rodrigues	Auxiliar de Expediente
76524	Heverton Luis Marino	Diretor
1036615	Jaqueline da Cruz Gadiolli	Assistente de Serv. Administrativos
75336	Joao Vicente Pereira Neto	Superv. Serv. de Manut. e Conservação
1075409	Kelvin Ferreira Barbosa	Auxiliar de Manutenção
77529	Liciane Campos Dalastra	Assistente de Serv. Administrativos
72402	Luis Antonio Thiegue	Coordenador de Ativ. Técnicas
75905	Marcela F. Mesquita de Camargo	Analista de Qualidade de Vida
1032637	Marcelo Gozeloto	Coordenador de Relac. com Indústria
76619	Mariana Miyamoto Campos	Assistente de Serv. Administrativos
75412	Mariana Moreira de Souza Melo	Gerente Administrativo e Financeiro
74245	Marines L. Soares Oliveira	Assistente de Serv. Administrativos
1080843	Nathalia de Oliveira Antonio	Especialista em Tecnologia I
73886	Nilton Serigioli	Orientador de Pratica Profissional
1077983	Pamela Cunha Palharin	Especialista em Tecnologia I
1072353	Rafael Campos	Auxiliar de Manutenção
1027504	Roberto Junior Dallacqua Rodrigues	Auxiliar de Manutenção
1069846	Robson de Lima Boriero	Assistente de Serv. Administrativos
9982	Rogerio Takaki Pereira	Orientador de Pratica Profissional
1011502	Surama de Fatima Mesquita	Assistente de Apoio Técnico
1027504	Welton Freitas de Souza	Oficial de Manutenção
1081045	Wilson Tarissio	Especialista em Tecnologia I

## 8. DOCUMENTOS DE REFERÊNCIA

Portal de Gestão do SENAI-SP

Regimento Comum das Unidades Escolares SENAI

Código de Ética do SENAI-SP

Manual do Aluno - CAI, CT e FIC - CFP 5.02

## 9. CONTROLE DE REVISÃO

<b>Versão</b>	<b>Data</b>	<b>Natureza da Alteração</b>	<b>Responsável</b>
01	02/03/2023	Primeira emissão	Coordenador de Atividades Técnicas